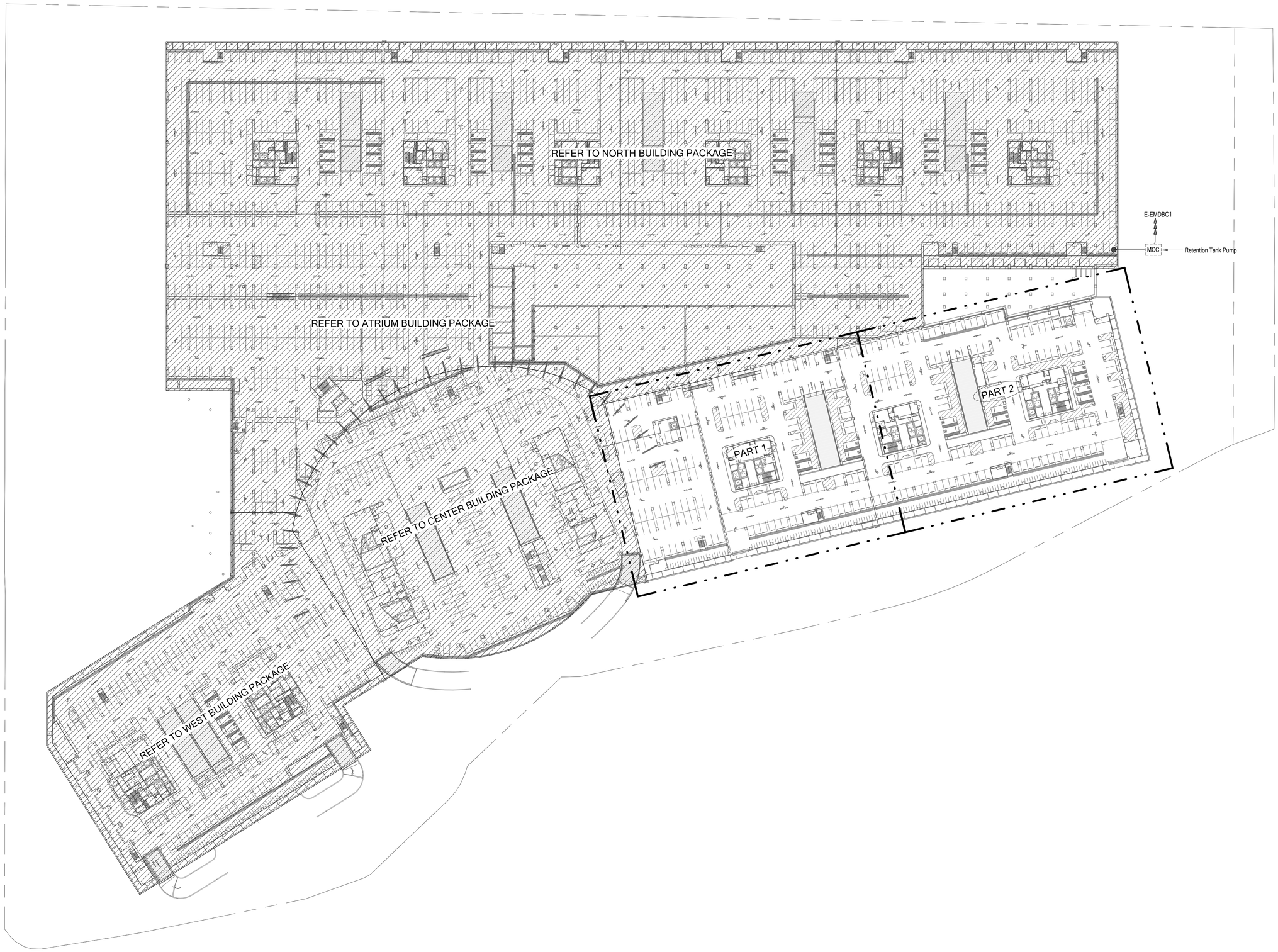

เจ้าของโครงการ	ที่ปรึกษาบริหารโครงการ	ผู้ออกแบบ
บริษัท ธนารักษ์พัฒนาสินทรัพย์ จำกัด 120 อาคารธนพิพัฒน์ ศูนย์ราชการเฉลิมพระเกียรติ ๘๐ พรรษา ๕ ธันวาคม ๒๕๕๐ ถนนแจ้งวัฒนะ แขวงทุ่งสองห้อง เขตหลักสี่ กรุงเทพมหานคร 10210	บริษัท ทีม คอนซัลติ้งแอนจินียริ่งแอนด์แมเนจเมนท์ จำกัด (มหาชน) บริษัท เอทีที คอนซัลแตนท์ จำกัด บริษัท ทีม เอสดีว จำกัด เลขที่ 151 ถนนบวรจินดา แขวง บวรจินดา เขตป้อมปราบฯ กรุงเทพฯ 10230 TEL. 0-2509-9000 FAX.0-29509-9090	GCDT GOVERNMENT CENTER DESIGN TEAM เลขที่ 4 ซอยอรัชดาภิเษก 64 ถนนรัชดาภิเษก แขวง วงศ์สว่าง เขตบางซื่อ กรุงเทพฯ 10800 TEL. 0-2922-3435 FAX. 0-2922-3433

ผู้จัดการโครงการ			สถาปนิก			วิศวกรโครงสร้าง			วิศวกรงานระบบไฟฟ้า			วิศวกรงานระบบสุขาภิบาล		
ธีรยุทธ์ หงส์สวัสดิ์		ว-สถ 491	ฉัตรชัย ธีระวงษ์ไพโรจน์		ว-สถ 556	น.อ. ชาญชัย จันทรรัตน์		ชย.1108	เจริญชัย เลิศมนทิจ		วฟก.1100	ไวทูร เมธมโนรมย์		สส.106
			กฤษฎา พชิตโกศล		ส-สถ 1598	สุรพงศ์ ศิริจิยกุล		วย. 1209	สุวิชญาณ์ เมธมโนรมย์		วฟก.1093	งานอนุรักษ์พลังงาน		
รองผู้จัดการโครงการ			ธานินทร์ แสงสร้อย		ส-สถ 2747			สย.4522	วิศวกรงานระบบสื่อสาร			สรัญญา รัตนบัณฑิตสกุล		สก.3173
ฉัตรชัย ธีระวงษ์ไพโรจน์		ว-สถ 556	วรชาติ นิลสำราญจิต		ส-สถ 3209	โชคชัย ชัดชจร		สย.7227	ดร.ปิยวัชร ชัยเสรี		วฟก.1129	วิศวกรงานระบบความปลอดภัยและป้องกันอัคคีภัย		
จักรพงษ์ มณีปันดี		ว-สน. 13	สุภัคร์กิจ อัศวเมฆี		ส-สถ 3366	นพดล จิงวาม		สย.9021	วิศวกรงานระบบเครื่องกล			อรรณพ กิ่งชจี		วก.900
เลิศฤทธิ์ นิติไชโย		ว-ภส. 18	สุภฤกษ์ บรพงษ์		ภ-สถ 15242	ภูมิสถาปนิก			สมจินต์ ติสวัสดิ์		วก.941	ผู้ตรวจสอบงานโครงสร้าง		
ชนินทร พุตอำพร		วท. 1935	รักพิณา นวมไพโรจน์		ภ-สถ 19909	เลิศฤทธิ์ นิติไชโย		ว-ภส. 18	งานถนนและระบบระบายน้ำภายนอกอาคาร					
เกชา ธีระโกเมน		วก.500,วส.56	งานตกแต่งภายในและครุภัณฑ์			เอกสิทธิ์ อรุณวงศ์ ณ อยุธยา		ส-ภส. 6	อุดม หงษ์ประธานทร		สย.7267	ผู้เชี่ยวชาญงานประหยัดพลังงานและอาคารเขียว		
			จักรพงษ์ มณีปันดี		ว-สน. 13	ภาวิณี โพธานุรักษ์		ส-ภส. 85	อรรถวุฒิ กองศาสนะ		ภย.22322	ผศ.ดร.ชนิกานต์ ยิ้มประยูร		
			ศิริกันยา ชุ่มเชยกลิ่น			พุฒิชัย โรจน์ทวีพิทักษ์		ภ-ภส. 8	งานออกแบบแสงสว่าง			อนุชิต พึ่งกล่อม		
			เกรียงยศ จรูญศรีสวัสดิ์		ภ-สน 1465	ธนเศวร แพรัตนติลก		ภ-ภส. 580	ดร. วรรณภา พิมพ์วิริยะกุล		ภสถ. 2956	ธานินทร์ แสงสร้อย		ส-สถ 2747

ชื่อโครงการ :

โครงการพัฒนาพื้นที่ส่วนขยาย

ศูนย์ราชการเฉลิมพระเกียรติ ๘๐ พรรษา ๕ ธันวาคม ๒๕๕๐ พื้นที่โซน C ศูนย์ราชการโซน C อาคารทิศตะวันออก (E)

REVISION			
NO.	DATE	DESCRIPTION	BY
0	22/03/64	FOR BIDDING	GCDT

ชื่อแบบ :

แบบแปลน สำหรับชั้นใต้ดิน 1

เขียนโดย : Author	
ตรวจสอบโดย : Checker	22 มีนาคม 2564
อนุมัติโดย : Approver	มาตราส่วน : 1:750
เลขที่แบบ : GCC-D-E-EE-04-0051	

SIZE : A1 - 84 x 59.4 mm.

ALL PRINTS SPECIFICATION AND THEIR COPY RIGHT ARE THE PROPERTIES OF GOVERNMENT CENTER DESIGN TEAM AND MUST NOT BE COPIED OR REPRODUCED WITHOUT WRITTEN PERMISSION FROM GOVERNMENT CENTER DESIGN TEAM

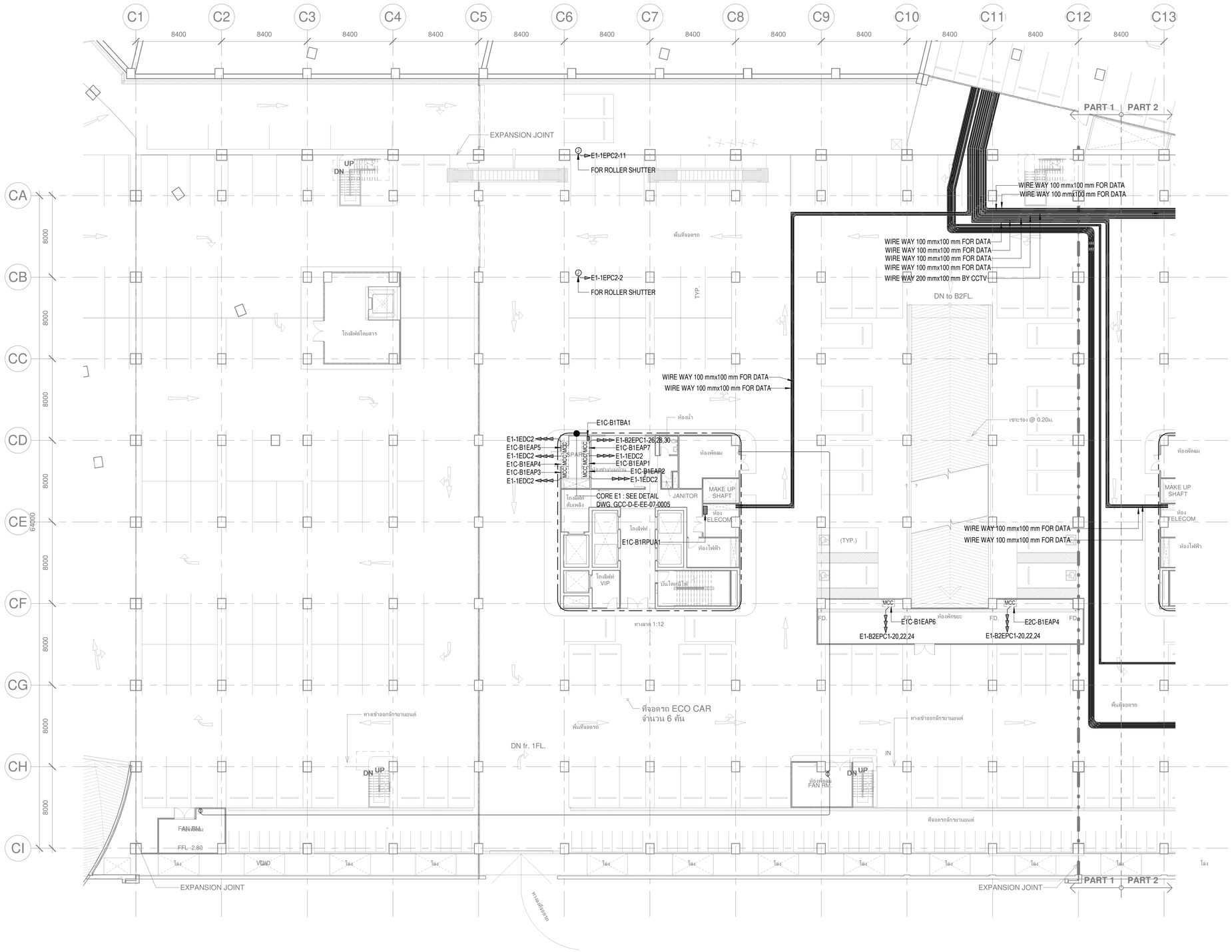

เจ้าของโครงการ	ที่ปรึกษาบริหารโครงการ	ผู้ออกแบบ
บริษัท ธนารักษ์พัฒนาสินทรัพย์ จำกัด 120 อาคารธนพิพัฒน์ ศูนย์ราชการเฉลิมพระเกียรติ ๘๐ พรรษา ๕ ธันวาคม ๒๕๕๐ ถนนแจ้งวัฒนะ แขวงทุ่งสองห้อง เขตหลักสี่ กรุงเทพมหานคร 10210	บริษัท ทีม คอนซัลติ้งอินจินียริ่งแอนด์แมเนจเมนท์ จำกัด (มหาชน) บริษัท เอจีที คอนซัลแตนท์ จำกัด บริษัท ทีม เอสดีว่า จำกัด เลขที่ 151 ถนนนวลจันทร์ แขวง นวลจันทร์ เขตบึงกุ่ม กรุงเทพฯ 10230 TEL. 0-2509-9000 FAX.0-29509-9090	GCDT GOVERNMENT CENTER DESIGN TEAM เลขที่ 4 ซอยรัชดาภิเษก 64 ถนนรัชดาภิเษก แขวง วงศ์สว่าง เขตบางซื่อ กรุงเทพฯ 10800 TEL. 0-2922-3435 FAX. 0-2922-3433

ผู้จัดการโครงการ			สถาปนิก		
ธีรยุทธ์ หงษ์สวัสดิ์		ว-สถ 491	ฉัตรชัย ธีระวงษ์ไพโรจน์		ว-สถ 556
			กฤษฎา พบิลโกศล		ส-สถ 1598
รองผู้จัดการโครงการ			ธานินทร์ แสงสร้อย		ส-สถ 2747
ฉัตรชัย ธีระวงษ์ไพโรจน์		ว-สถ 556	วรชาติ นิลสำราญจิต		ส-สถ 3209
จักรพงษ์ มณีปันตี		ว-สน. 13	สุภัคกรักิจ อัศวเมฆี		ส-สถ 3366
เลิศฤทธิ์ นิธิไชโย		ว-ภส. 18	สุภฤกษ์ บรพงษ์		ภ-สถ 15242
ชนินทร พุดอำพร		วก. 1935	รักพิณา นวมไพโรจน์		ภ-สถ 19909
เกชา ธีระโกเมน		วก.500,วส.56	งานตกแต่งภายในและครุภัณฑ์		
			จักรพงษ์ มณีปันตี		ว-สน 13
			ศิริกันยา ชุ่มเชยกลิ่น		
			เกรียงยศ จรูญศรีสวัสดิ์		ภ-สน 1465

วิศวกรโครงสร้าง		
น.อ. ชาญชัย จันทรรัตน์		วช.1108
สุรพงศ์ ศิริวิชยกุล		วย. 1209
โชคชัย จัดจร		สย.4522
ดร.ปิยวรัช ชัยเสรี		สย.7227
นพดล จิ่งงาม		สย.9021
ภูมิสถาปนิก		
เลิศฤทธิ์ นิธิไชโย		ว-ภส. 18
เอกสิทธิ์ อรุณวงศ์ ณ อยุธยา		ส-ภส. 6
ภาวินี โพธานุรักษ์		ส-ภส. 85
พุฒิชัย โพจน์ทวีพิทักษ์		ภ-ภส. 8
ธนเศวร แพร้วณดิลก		ภ-ภส. 580

วิศวกรงานระบบไฟฟ้า		
เจริญชัย เลิศมนกิจ		วฟก.1100
สุวิชญาณ์ เมธมนรมย์		วฟก.1093
วิศวกรงานระบบสื่อสาร		
วิเศรษฐ์ อังสุรัตน์โกมล		วฟก.1129
วิศวกรงานระบบเครื่องกล		
สมจินต์ ติสวัสดิ์		วก.941
งานถนนและระบบระบายน้ำภายนอกอาคาร		
อุดม หงษ์ประธานทร		สย.7267
อรรถวุฒิ กองสาสนะ		ภย.22322
งานออกแบบแสงสว่าง		
ดร. วรรณภา พิมพ์วิชิยะกุล		ภสอ. 2956

วิศวกรงานระบบสุขาภิบาล		
ไวทูร เมธมนรมย์		สส.106
งานอนุรักษ์พลังงาน		
สรัญญา วัดนบัณฑิตสกุล		สก.3173
วิศวกรงานระบบความปลอดภัยและป้องกันอัคคีภัย		
อรรณพ กิ่งชจี		วก.900
ผู้ตรวจสอบงานโครงสร้าง		
ผู้เชี่ยวชาญงานประหยัดพลังงานและอาคารเขียว		
ผศ.ดร.ชนิกานต์ ยิ้มประยูร		
อนุชิต พึ่งกล่อม		
ธานินทร์ แสงสร้อย		ส-สถ 2747

ชื่อโครงการ :

โครงการพัฒนาพื้นที่ส่วนขยาย

ศูนย์ราชการเฉลิมพระเกียรติ ๘๐ พรรษา ๕ ธันวาคม ๒๕๕๐ พื้นที่โซน C ศูนย์ราชการโซน C อาคารทิศตะวันออก (E)

REVISION			
NO.	DATE	DESCRIPTION	BY
0	22/03/64	FOR BIDDING	GCDT

ชื่อแบบ :

ผังระบบเต้ารับไฟฟ้า, โทรศัพท์และคอมพิวเตอร์ และระบบควบคุมอาคารอัตโนมัติ สำหรับชั้นใต้ดิน 1 (PART 1)

เขียนโดย : Author	
ตรวจสอบโดย : Checker	22 มีนาคม 2564
อนุมัติโดย : Approver	มาตราส่วน : 1:200
เลขที่แบบ : GCC-D-E-EE-04-0052	

SIZE : A1 - 84 x 59.4 mm.

ALL PRINTS SPECIFICATION AND THEIR COPY RIGHT ARE THE PROPERTIES OF GOVERNMENT CENTER DESIGN TEAM AND MUST NOT BE COPIED OR REPRODUCED WITHOUT WRITTEN PERMISSION FROM GOVERNMENT CENTER DESIGN TEAM

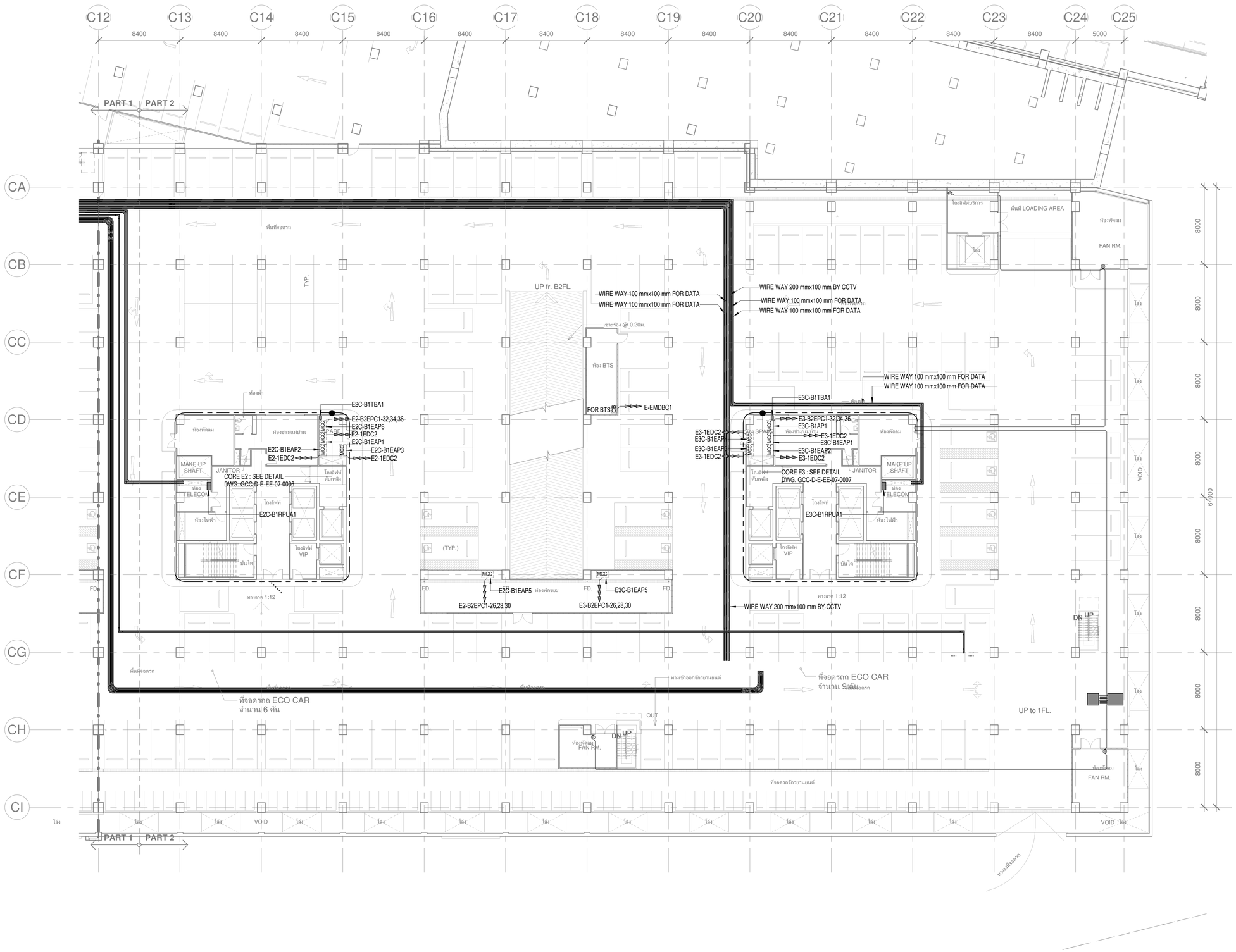

เจ้าของโครงการ	ที่ปรึกษาบริหารโครงการ	ผู้ออกแบบ
บริษัท ธนารักษ์พัฒนาสินทรัพย์ จำกัด 120 อาคารธนพิพัฒน์ ศูนย์ราชการเฉลิมพระเกียรติ ๘๐ พรรษา ๕ ธันวาคม ๒๕๕๐ ถนนแจ้งวัฒนะ แขวงทุ่งสองห้อง เขตหลักสี่ กรุงเทพมหานคร 10210	TEAM GROUP บริษัท ทีม คอนซัลติ้งอินจินีเยริ่งแอนด์แมเนจเมนท์ จำกัด (มหาชน) บริษัท เอดีที คอนซัลแตนท์ จำกัด บริษัท ทีม เอสดีว จำกัด เลขที่ 151 ถนนบวรจันทร์ แขวง บวรจันทร์ เขตป้อมปราบ กรุงเทพฯ 10230 TEL. 0-2509-9000 FAX.0-29509-9090	GCDT GOVERNMENT CENTER DESIGN TEAM เลขที่ 4 ซอยรัชดาภิเษก 64 ถนนรัชดาภิเษก แขวง วงศ์สว่าง เขตบางซื่อ กรุงเทพฯ 10800 TEL. 0-2922-3435 FAX. 0-2922-3433

ผู้จัดการโครงการ		สถาปนิก		วิศวกรโครงสร้าง		วิศวกรงานระบบไฟฟ้า		วิศวกรงานระบบสุขาภิบาล	
ธีรยุทธ์ หงส์สวัสดิ์	ว-สถ. 491	ฉัตรชัย ธีระวงษ์ไพโรจน์	ว-สถ. 556	น.อ. ขาญชัย จันทรรัตน์	ว-ท.1108	เจริญชัย เลิศมนกิจ	วฟก.1100	โวทูร เมธมโรมย์	สส.106
		กฤษฎา พบิตโกศล	ส-สถ. 1598	สุรพงศ์ ศิริจิยกุล	วย. 1209			งานอนุรักษ์พลังงาน	
รองผู้จัดการโครงการ		ธานินทร์ แสงสร้อย	ส-สถ. 2747	โชคชัย จัดจาง	สย.4522	สุวิญญาณ์ เมธมโรมย์	วฟก.1093	สรัญญา วัดนาบัณฑิตสกุล	สก.3173
ฉัตรชัย ธีระวงษ์ไพโรจน์	ว-สถ. 556	วรชาติ นิตสำราญจิต	ส-สถ. 3209	ดร.ปิยะวัฒร ชัยเสรี	สย.7227	วิเศรษฐ์ อังสุรัตน์โกมล	วฟก.1129	วิศวกรงานระบบความปลอดภัยและป้องกันอัคคีภัย	
จักรพงษ์ มณีปันดี	ว-สน. 13	สุภัคร์กิจ อัศวเมฆี	ส-สถ. 3366	นพดล จิงงาม	สย.9021	วิศวกรงานระบบเครื่องกล		ธรรณพ กิ่งจรี	วก.900
เลิศฤทธิ์ นิติไชโย	ว-ภส. 18	สุภฤกษ์ บรพงษ์	ภ-สถ. 15242	ภูมิสถาปนิก		สมจินต์ ติสวัสดิ์	วก.941	ผู้ตรวจสอบงานโครงสร้าง	
ชนินทร พุดอำพร	วย. 1935	รักพิณา นวมไพโรจน์	ภ-สถ. 19909	เลิศฤทธิ์ นิติไชโย	ว-ภส. 18	งานถนนและระบบระบายน้ำภายนอกอาคาร			
เกชา ธีระโกเมน	วก.500,วส.56	งานตกแต่งภายในและครุภัณฑ์		เอกสิทธิ์ อรุณวงศ์ ณ อยุธยา	ส-ภส. 6	อุดม หงษ์ประธานทร	สย.7267	ผู้เชี่ยวชาญงานประหยัดพลังงานและอาคารเขียว	
		จักรพงษ์ มณีปันดี	ว-สน. 13	ภาวิณี โพธานุรักษ์	ส-ภส. 85	อรรถวุฒิ กองสาสนะ	ภย.22322	ผศ.ดร.ชนิกานต์ ชิ้มประยูร	
		ศิริกันยา ชุ่มเชยกลิ่น		พุฒิชัย โรจน์ทวีพิทักษ์	ภ-ภส. 8	งานออกแบบแสงสว่าง		อนุชิต พึ่งกล่อม	
		เกรียงยศ จรูญศรีสวัสดิ์	ภ-สน 1465	ธนเศวร แพร้วณติลก	ภ-ภส. 580	ดร. วรรณภา พิมพ์วิริยะกุล	ภสอ. 2956	ธานินทร์ แสงสร้อย	ส-สถ 2747

ชื่อโครงการ :

โครงการพัฒนาพื้นที่ส่วนขยาย

ศูนย์ราชการเฉลิมพระเกียรติ ๘๐ พรรษา ๕ ธันวาคม ๒๕๕๐ พื้นที่โซน C ศูนย์ราชการโซน C อาคารทิศตะวันออก (E)

REVISION			
NO.	DATE	DESCRIPTION	BY
0	22/03/64	FOR BIDDING	GCDT

ชื่อแบบ :
ผังระบบเต้ารับไฟฟ้า, โทรศัพท์และคอมพิวเตอร์
และระบบควบคุมอาคารอัตโนมัติ สำหรับชั้นใต้ดิน 1
(PART 2)

เขียนโดย : Author	
ตรวจสอบโดย : Checker	22 มีนาคม 2564
อนุมัติโดย : Approver	มาตราส่วน : 1:200
เลขที่แบบ : GCC-D-E-EE-04-0053	

SIZE : A1 - 84 x 59.4 mm.

ALL PRINTS SPECIFICATION AND THEIR COPY RIGHT ARE THE PROPERTIES OF GOVERNMENT CENTER DESIGN TEAM AND MUST NOT BE COPIED OR REPRODUCED WITHOUT WRITTEN PERMISSION FROM GOVERNMENT CENTER DESIGN TEAM

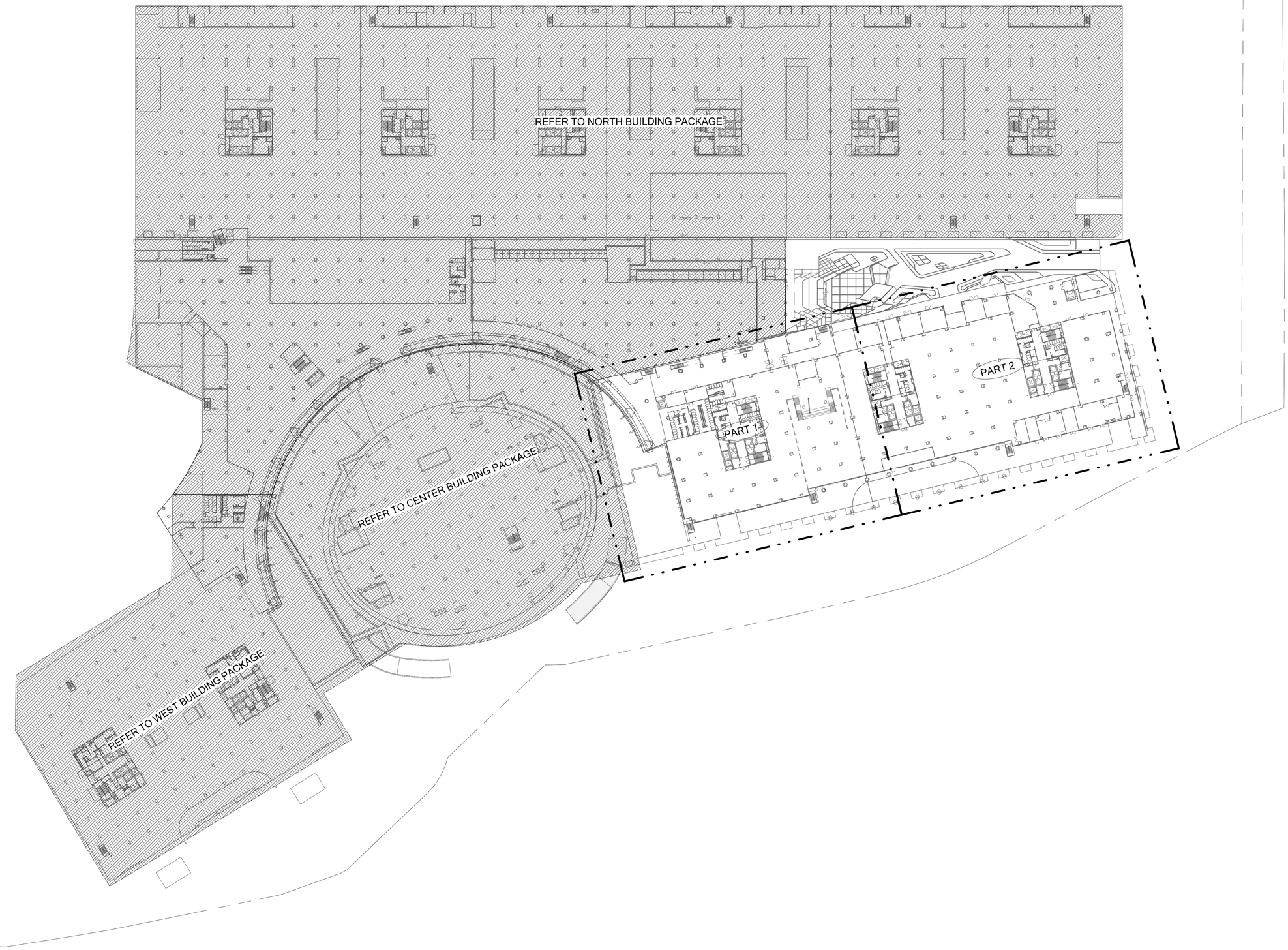

เจ้าของโครงการ	ที่ปรึกษาบริหารโครงการ	ผู้ออกแบบ
บริษัท ธนารักษ์พัฒนาสินทรัพย์ จำกัด 120 อาคารธนพิพัฒน์ ศูนย์ราชการเฉลิมพระเกียรติ ๘๐ พรรษา ๕ ธันวาคม ๒๕๕๐ ถนนแจ้งวัฒนะ แขวงทุ่งสองห้อง เขตหลักสี่ กรุงเทพมหานคร 10210	บริษัท ทีม คอนซัลติ้งเอนจิเนียริ่งแอนด์แมเนจเมนท์ จำกัด (มหาชน) บริษัท เอทีที คอนซัลแตนท์ จำกัด บริษัท ทีม เอสดีว่า จำกัด เลขที่ 151 ถนนบวงจันทร์ แขวง บวงจันทร์ เขตป้อมปราบ กรุงเทพฯ 10230 TEL. 0-2509-9000 FAX.0-29509-9090	GCDT GOVERNMENT CENTER DESIGN TEAM เลขที่ 4 ซอยรัชดาภิเษก 64 ถนนรัชดาภิเษก แขวง วงศ์สว่าง เขตบางซื่อ กรุงเทพฯ 10800 TEL. 0-2922-3435 FAX. 0-2922-3433

ผู้จัดการโครงการ		สถาปนิก		วิศวกรโครงสร้าง		วิศวกรงานระบบไฟฟ้า		วิศวกรงานระบบสุขาภิบาล	
ธีรยุทธ์ หงษ์สวัสดิ์	ว-สถ 491	จัตรชัย ธีระวงษ์ไพโรจน์	ว-สถ 556	น.อ. ชาญชัย จันทรรัตน์	วย.1108	เจริญชัย เลิศมหกิจ	วฟก.1100	ไวทูร เมธมโนรมย์	สส.106
		กฤษฎา พนิตโกศล	ส-สถ 1598	สุรพงศ์ สิริวิชยกุล	วย. 1209	สุวิชญาณ์ เมธมโนรมย์	วฟก.1093	งานอนุรักษ์พลังงาน	
รองผู้จัดการโครงการ		ธานินทร์ แสงสร้อย	ส-สถ 2747	โชคชัย จัตชจร	สย.4522	วิศวกรงานระบบสื่อสาร		สรัญญา รัตนบัณฑิตสกุล	สก.3173
จัตรชัย ธีระวงษ์ไพโรจน์	ว-สถ 556	วรชาติ นิพสำราญจิต	ส-สถ 3209	ดร.ปิยวัชร ชัยเสรี	สย.7227	วิเศรษฐ์ อิงสรัตน์โกมล	วฟก.1129	วิศวกรงานระบบความปลอดภัยและป้องกันอัคคีภัย	
จักรพงษ์ มณีปันดี	ว-สน. 13	สุภัคร์กิจ อัศวเมฆี	ส-สถ 3366	นพดล วิ่งวาม	สย.9021	วิศวกรงานระบบเครื่องกล		อรรณพ กิ่งชูจี	วก.900
เลิศฤทธิ์ บิติไชโย	ว-กส. 18	ศุภฤกษ์ นรพงษ์	ก-สถ 15242	ภูมิสถาปนิก		สมจินต์ ติสวัสดิ์	วก.941	ผู้ตรวจสอบงานโครงสร้าง	
ชนินทร พุดอำพร	วย. 1935	รักพิณา นวมไพโรจน์	ภ-สถ 19909	เลิศฤทธิ์ บิติไชโย	ว-กส. 18	งานถนนและระบบระบายน้ำภายนอกอาคาร			
เกษา ธีระโกเมน	วก.500.วส.56	งานตกแต่งภายในและครุภัณฑ์		เอกสิทธิ์ อรุณวงศ์ ณ อยุธยา	ส-กส. 6	อุดม หงษ์ประธานพร	สย.7267	ผู้เชี่ยวชาญงานประหยัดพลังงานและอาคารเขียว	
		จักรพงษ์ มณีปันดี	ว-สน 13	ภาวิณี โพธานุรักษ์	ส-กส. 85	อรรถวุฒิ กองศวสนะ	ภย.22322	ผศ.ดร.ชนิกานต์ ชิ้มประยูร	
		สิริกันยา ชุ่มเชยกลิ่น		พุฒิชัย โชจน์ทวีพิทักษ์	ภ-กส. 8	งานออกแบบแสงสว่าง		อนุชิต พึ่งกล่อม	
		เกรียงยศ จรญศรีสวัสดิ์	ภ-สน 1465	ธเนศวร แพร์ตนติลก	ภ-กส. 580	ดร. วรรณภา พิมพ์วิชยะกุล	ภสถ. 2956	ธานินทร์ แสงสร้อย	ส-สถ 2747

ชื่อโครงการ :

โครงการพัฒนาพื้นที่ส่วนขยาย

ศูนย์ราชการเฉลิมพระเกียรติ ๘๐ พรรษา ๕ ธันวาคม ๒๕๕๐ พื้นที่โซน C ศูนย์ราชการโซน C อาคารทิศตะวันออก (E)

REVISION			
NO.	DATE	DESCRIPTION	BY
0	22/03/64	FOR BIDDING	GCDT

ชื่อแบบ :

แบบแปลน สำหรับชั้นที่ 1

เขียนโดย : Author	
ตรวจสอบโดย : Checker	22 มีนาคม 2564
อนุมัติโดย : Approver	มาตราส่วน : 1:750
เลขที่แบบ : GCC-D-E-EE-04-0101	

SIZE: A1 = 84.1 x 59.4 mm.

ALL PRINTS SPECIFICATION AND THEIR COPY RIGHT ARE THE PROPERTIES OF GOVERNMENT CENTER DESIGN TEAM AND MUST NOT BE COPIED OR REPRODUCED WITHOUT WRITTEN PERMISSION FROM GOVERNMENT CENTER DESIGN TEAM

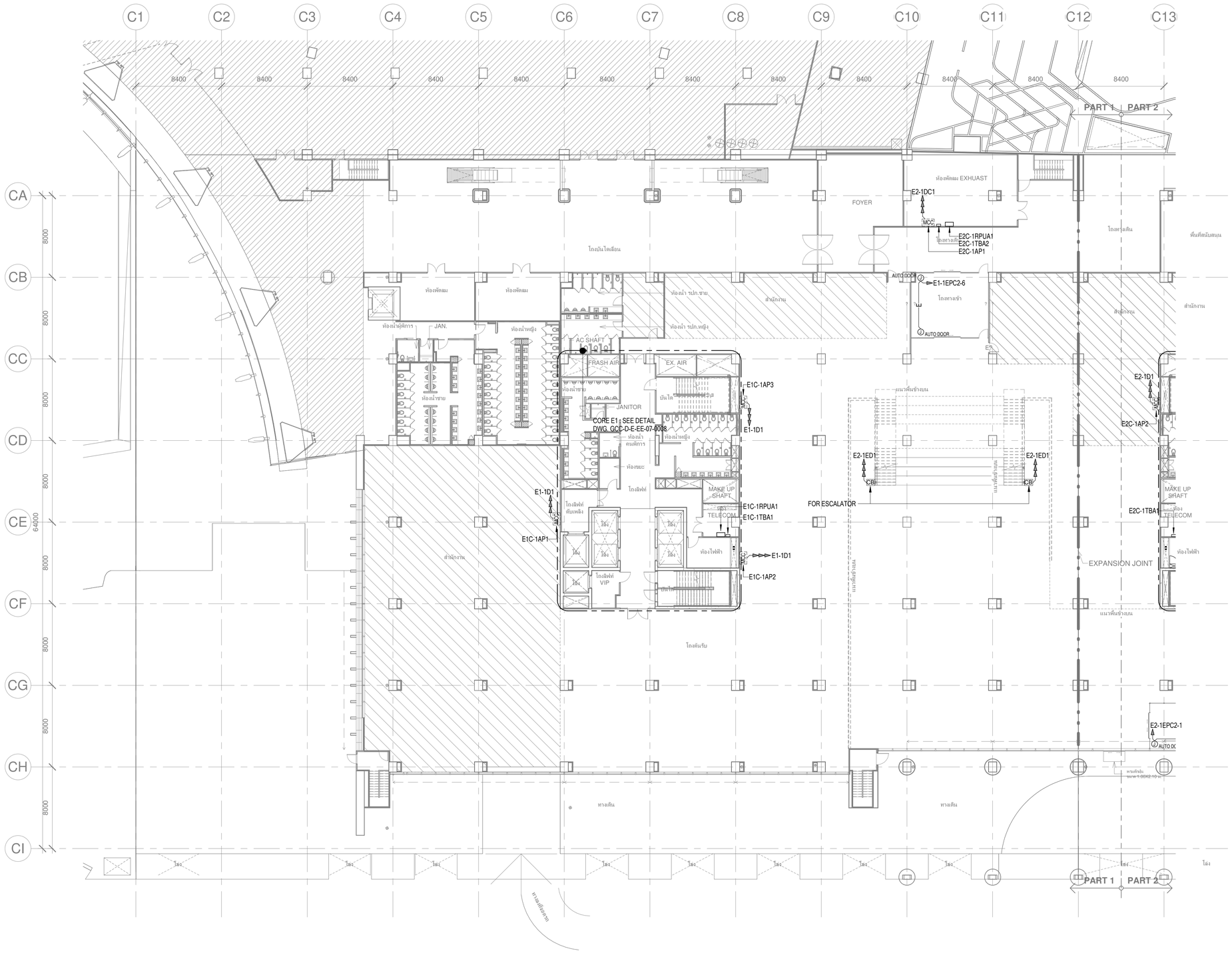

เจ้าของโครงการ	ที่ปรึกษาบริหารโครงการ	ผู้ออกแบบ
บริษัท ธนารักษ์พัฒนาสินทรัพย์ จำกัด 120 อาคารธนพิพัฒน์ ศูนย์ราชการเฉลิมพระเกียรติ ๘๐ พรรษา ๕ ธันวาคม ๒๕๕๐ ถนนแจ้งวัฒนะ แขวงทุ่งสองห้อง เขตหลักสี่ กรุงเทพมหานคร 10210	บริษัท ทีม คอนซัลติ้งเอนจิเนียริ่งแอนด์แมนเนจเมนท์ จำกัด (มหาชน) บริษัท เอทีที คอนซัลแตนท์ จำกัด บริษัท ทีม เอสดีว่า จำกัด เลขที่ 151 ถนนบวงจรจันทร์ แขวง บวงจรจันทร์ เขตบึงกุ่ม กรุงเทพฯ 10230 TEL. 0-2509-9000 FAX.0-29509-9090	GCDT GOVERNMENT CENTER DESIGN TEAM เลขที่ 4 ซอยรัชดาภิเษก 64 ถนนรัชดาภิเษก แขวง วงศ์สว่าง เขตบางซื่อ กรุงเทพฯ 10800 TEL. 0-2922-3435 FAX. 0-2922-3433

ผู้จัดการโครงการ		
ธีรยุทธ์ หงษ์สวัสดิ์		ว-สถ 491

ผู้จัดการโครงการ		
นัดรชัย ธีระวงษ์ไพโรจน์		ว-สถ 556
ธีรยุทธ์ หงษ์สวัสดิ์		ว-สถ 491
จักรพงษ์ มณีปันดี		ว-สน. 13
เลิศฤทธิ์ บิติไชโย		ว-กส. 18
ชนินทร พุตอำพร		วย. 1935
เกชา ธีระโกเมน		วก.500.วส.56

สถาปนิก		
นัดรชัย ธีระวงษ์ไพโรจน์		ว-สถ 556
กฤษฎา พนิตโกศล		ส-สถ 1598
ธานินทร์ แสงสร้อย		ส-สถ 2747
วรชาติ นิพสำราญจิต		ส-สถ 3209
สุภัคร์กิจ อัศวเมฆี		ส-สถ 3366
ศุภฤกษ์ นรพงษ์		ภ-สถ 15242
รักพิณา นวมไพโรจน์		ภ-สถ 19909
งานตกแต่งภายในและครุภัณฑ์		
จักรพงษ์ มณีปันดี		ว-สน 13
ศิริกันยา ชุ่มเชยกลิ่น		
เกรียงยศ จรญศรีสวัสดิ์		ภ-สน 1465

วิศวกรโครงสร้าง		
น.อ. ชาญชัย จันทรรัตน์		วย.1108
สุรพงศ์ ศิริวิชยกุล		วย. 1209
โชคชัย ชัดชจร		สย.4522
ดร.ปิยะวัช ชัยเสรี		สย.7227
นพดล วิงวาม		สย.9021
ภูมิสถาปนิก		
เลิศฤทธิ์ บิติไชโย		ว-กส. 18
เอกสิทธิ์ อรุณวงศ์ ณ อยุธยา		ส-กส. 6
ภาวินี โพธานุรักษ์		ส-กส. 85
พุฒิชัย โรจน์ทวีพิทักษ์		ภ-กส. 8
ธเนศวร แพร์ตนติลก		ภ-กส. 580

วิศวกรงานระบบไฟฟ้า		
เจริญชัย เลิศมทิจ		วฟก.1100
สุวิชญาณ์ เมธมโนรมย์		วฟก.1093
วิศวกรงานระบบสื่อสาร		
วิเศรษฐ์ ธีรสัจจ์นโกมล		วฟก.1129
วิศวกรงานระบบเครื่องกล		
สมจินต์ ติสวัสดิ์		วก.941
งานถนนและระบบระบายน้ำภายนอกอาคาร		
อุดม หงษ์ประธานพร		สย.7267
อรรถวุฒิ กองศาสนะ		ภย.22332
งานออกแบบแสงสว่าง		
ดร. วรรณภา พิมพ์วิชิยะกุล		ภสถ. 2956

วิศวกรงานระบบสุขาภิบาล		
โรจุธร เมธมโนรมย์		สส.106
งานอนุรักษ์พลังงาน		
สรัญญา รัตนบัณฑิตสกุล		สก.3173
วิศวกรงานระบบความปลอดภัยและป้องกันอัคคีภัย		
อรรถนพ กิ่งชจี		วก.900
ผู้ตรวจสอบงานโครงสร้าง		
ผู้เชี่ยวชาญงานประหยัดพลังงานและอาคารเขียว		
ผศ.ดร.ชนิกานต์ ชิ้มประยูร		
อนุชิต พึ่งกล่อม		
ธานินทร์ แสงสร้อย		ส-สถ 2747

ชื่อโครงการ :

โครงการพัฒนาพื้นที่ส่วนขยาย

ศูนย์ราชการเฉลิมพระเกียรติ ๘๐ พรรษา ๕ ธันวาคม ๒๕๕๐ พื้นที่โซน C ศูนย์ราชการโซน C อาคารทิศตะวันออก (E)

REVISION			
NO.	DATE	DESCRIPTION	BY
0	22/03/64	FOR BIDDING	GCDT

ชื่อแบบ :

ผังระบบเต้ารับไฟฟ้า, โทรศัพท์และคอมพิวเตอร์ และระบบควบคุมอาคารอัตโนมัติ สำหรับชั้นที่ 1 (PART 1)

เขียนโดย : Author	
ตรวจสอบโดย : Checker	22 มีนาคม 2564
อนุมัติโดย : Approver	มาตราส่วน : 1:200

เลขที่แบบ :

GCC-D-E-EE-04-0102

SIZE: A1 = 84.1 x 59.4 mm.

ALL PRINTS SPECIFICATION AND THEIR COPY RIGHT ARE THE PROPERTIES OF GOVERNMENT CENTER DESIGN TEAM AND MUST NOT BE COPIED OR REPRODUCED WITHOUT WRITTEN PERMISSION FROM GOVERNMENT CENTER DESIGN TEAM

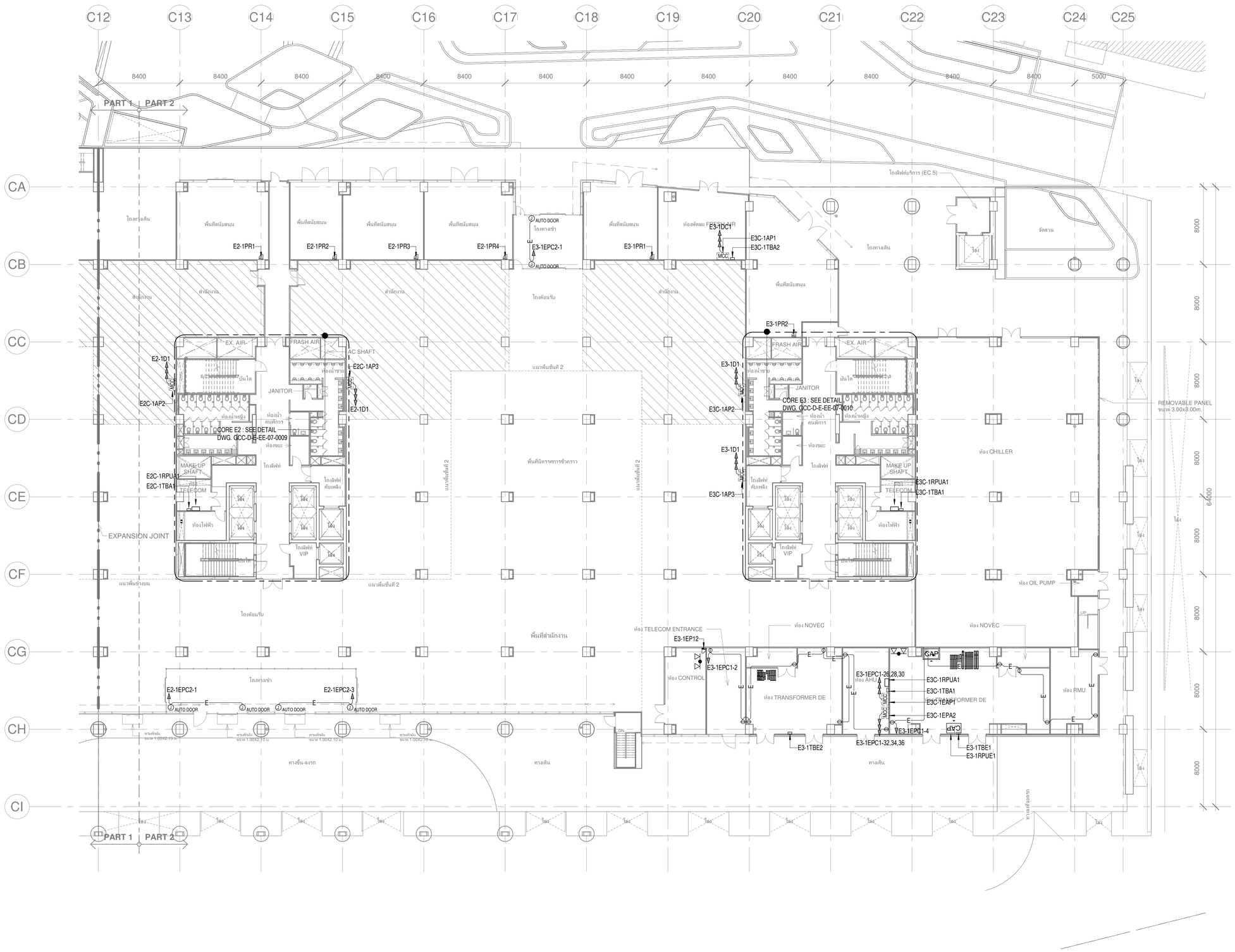

เจ้าของโครงการ	ที่ปรึกษาบริหารโครงการ	ผู้ออกแบบ
บริษัท ธนารักษ์พัฒนาสินทรัพย์ จำกัด 120 อาคารธนพิพัฒน์ ศูนย์ราชการเฉลิมพระเกียรติ ๘๐ พรรษา ๕ ธันวาคม ๒๕๕๐ ถนนแจ้งวัฒนะ แขวงทุ่งสองห้อง เขตหลักสี่ กรุงเทพมหานคร 10210	TEAM GROUP บริษัท ทีม คอนซัลติ้งแอนด์แมเนจเมนท์ จำกัด (มหาชน) บริษัท เอดีที คอนซัลแตนท์ จำกัด บริษัท ทีม เอสดีว จำกัด เลขที่ 151 ถนนบวรจินดา แขวง บวรจินดา เขตป้อมปราบฯ กรุงเทพฯ 10230 TEL. 0-2509-9000 FAX.0-29509-9090	GCDT GOVERNMENT CENTER DESIGN TEAM เลขที่ 4 ซอยรัชดาภิเษก 64 ถนนรัชดาภิเษก แขวง วงศ์สว่าง เขตบางซื่อ กรุงเทพฯ 10800 TEL. 0-2922-3435 FAX. 0-2922-3433

ผู้จัดการโครงการ			สถาปนิก			วิศวกรโครงสร้าง			วิศวกรงานระบบไฟฟ้า			วิศวกรงานระบบสุขาภิบาล		
ธีรยุทธ์ หงส์สวัสดิ์		ว-สถ. 491	ฉัตรชัย ธีระวงษ์ไพโรจน์		ว-สถ. 556	น.อ. ชาญชัย จันทรรัตน์		ชว.1108	เจริญชัย เลิศมนกิจ		วฟก.1100	โวทูร เมธมโนรมย์		สส.106
			กฤษฎา พบิลโกศล		ส-สถ. 1598	สุรพงศ์ ศิริวัธยกุล		วย. 1209	สุวิชญาณ์ เมธมโนรมย์		วฟก.1093	งานอนุรักษ์พลังงาน		
รองผู้จัดการโครงการ			ธานินทร์ แสงสร้อย		ส-สถ. 2747	โชคชัย ชัดขจร		สย.4522	วิศวกรงานระบบสื่อสาร			สรัญญา รัตนบัณฑิตสกุล		สก.3173
จัตรชัย ธีระวงษ์ไพโรจน์		ว-สถ. 556	วรชาติ นิลสำราญจิต		ส-สถ. 3209	ดร.ปิยวัฒร ชัยเสรี		สย.7227	วิเศรษฐ์ อังสุรัตน์โกมล		วฟก.1129	วิศวกรงานระบบความปลอดภัยและป้องกันอัคคีภัย		
จักรพงษ์ มณีปันดี		ว-สน. 13	สุภัคร์กิจ ตัศวเมฬี		ส-สถ. 3366	นพดล จิ่งวาม		สย.9021	วิศวกรงานระบบเครื่องกล			อรรณพ กิ่งจี		วก.900
เลิศฤทธิ์ นิติไชโย		ว-ภส. 18	สุภฤกษ์ บรพงษ์		ภ-สถ. 15242	ภูมิสถาปนิก			สมจินต์ ติสวัสดิ์		วก.941	ผู้ตรวจสอบงานโครงสร้าง		
ชนินทร พุดอำพร		วย. 1935	รักพิณา นวมไพโรจน์		ภ-สถ. 19909	เลิศฤทธิ์ นิติไชโย		ว-ภส. 18	งานถนนและระบบระบายน้ำภายนอกอาคาร					
เกชา ธีระโกเมน		วก.500,วส.56	งานตกแต่งภายในและครุภัณฑ์			เอกสิทธิ์ อรุณวงศ์ ณ อยุธยา		ส-ภส. 6	อุดม หงษ์ประธานทร		สย.7267	ผู้เชี่ยวชาญงานประหยัดพลังงานและอาคารเขียว		
			จักรพงษ์ มณีปันดี		ว-สน. 13	ภาวิณี โพธานุรักษ์		ส-ภส. 85	อรรถวุฒิ กองสาสนะ		ภย.22322	ผศ.ดร.ชนิกานต์ ชิ้มประยูร		
			ศิริกันยา ชุ่มเชยกลิ่น			พุฒิชัย โรจน์ทวีพิทักษ์		ภ-ภส. 8	งานออกแบบแสงสว่าง			อนุชิต พึ่งกล่อม		
			เกรียงยศ จรูญศรีสวัสดิ์		ภ-สน. 1465	ธนเศวร แพรวันติลก		ภ-ภส. 580	ดร. วรรณภา พิมพ์วิริยะกุล		ภสอ. 2956	ธานินทร์ แสงสร้อย		ส-สถ. 2747

ชื่อโครงการ :

โครงการพัฒนาพื้นที่ส่วนขยาย

ศูนย์ราชการเฉลิมพระเกียรติ ๘๐ พรรษา ๕ ธันวาคม ๒๕๕๐ พื้นที่โซน C ศูนย์ราชการโซน C อาคารทิศตะวันออก (E)

REVISION			
NO.	DATE	DESCRIPTION	BY
0	22/03/64	FOR BIDDING	GCDT

ชื่อแบบ :
ผังระบบเต้ารับไฟฟ้า, โทรศัพท์และคอมพิวเตอร์
และระบบควบคุมอาคารอัติโนมัติ สำหรับชั้นที่ 1 (PART 2)

เขียนโดย : Author	
ตรวจสอบโดย : Checker	22 มีนาคม 2564
อนุมัติโดย : Approver	มาตราส่วน : 1:200
เลขที่แบบ : GCC-D-E-EE-04-0103	

SIZE : A1 - 84 x 59.4 mm.

ALL PRINTS SPECIFICATION AND THEIR COPY RIGHT ARE THE PROPERTIES OF GOVERNMENT CENTER DESIGN TEAM AND MUST NOT BE COPIED OR REPRODUCED WITHOUT WRITTEN PERMISSION FROM GOVERNMENT CENTER DESIGN TEAM

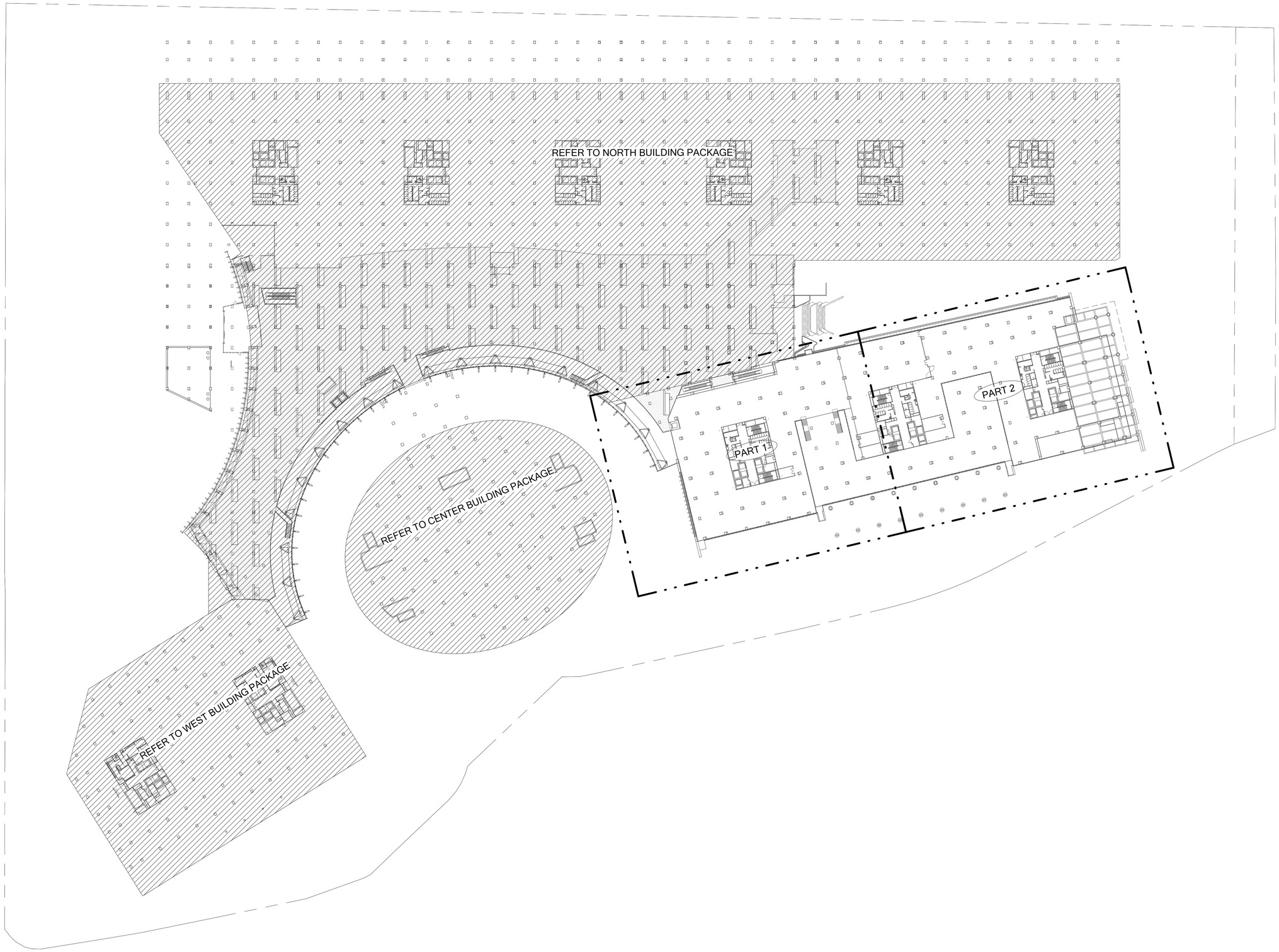

เจ้าของโครงการ	ที่ปรึกษาบริหารโครงการ	ผู้ออกแบบ
บริษัท ธนารักษ์พัฒนาสินทรัพย์ จำกัด 120 อาคารธนพิพัฒน์ ศูนย์ราชการเฉลิมพระเกียรติ ๘๐ พรรษา ๕ ธันวาคม ๒๕๕๐ ถนนแจ้งวัฒนะ แขวงทุ่งสองห้อง เขตหลักสี่ กรุงเทพมหานคร 10210	บริษัท ทีม คอนซัลติ้งเอนจิเนียริ่งแอนด์แมนาจเมนท์ จำกัด (มหาชน) บริษัท เอทีที คอนซัลแตนท์ จำกัด บริษัท ทีม เอสดีวี จำกัด เลขที่ 151 ถนนบวงจรจันทร์ แขวง บวงจรจันทร์ เขตบึงกุ่ม กรุงเทพฯ 10230 TEL. 0-2509-9000 FAX.0-29509-9090	GCDT GOVERNMENT CENTER DESIGN TEAM เลขที่ 4 ซอยรัชดาภิเษก 64 ถนนรัชดาภิเษก แขวง วงศ์สว่าง เขตบางซื่อ กรุงเทพฯ 10800 TEL. 0-2922-3435 FAX. 0-2922-3433

ผู้จัดการโครงการ		
ธีรยุทธ์ หงษ์สวัสดิ์		ว-สถ 491
รองผู้จัดการโครงการ		
จัตรชัย ธีระวงษ์ไพโรจน์		ว-สถ 556
จักรพงษ์ มณีปันดี		ว-สน. 13
เลิศฤทธิ์ บิติไชโย		ว-ภส. 18
ชนินทร พุดอำพร		วย. 1935
เกชา ธีระโกเมน		วก.500.วส.56

สถาปนิก		
จัตรชัย ธีระวงษ์ไพโรจน์		ว-สถ 556
กฤษฎา พนิตโกศล		ส-สถ 1598
ธานินทร์ แสงสร้อย		ส-สถ 2747
วรชาติ นิลสำราญจิต		ส-สถ 3209
สุภัคร์กิจ อัศวเมฬี		ส-สถ 3366
ศุภฤกษ์ นรพงษ์		ภ-สถ 15242
รักพิณา นามไพโรจน์		ภ-สถ 19909
งานตกแต่งภายในและดรุภัณฑ์		
จักรพงษ์ มณีปันดี		ว-สน 13
สิริกันยา ชุ่มเชยกลิ่น		
เกรียงยศ จรูญศรีสวัสดิ์		ภ-สน 1465

วิศวกรโครงสร้าง		
น.อ. ชาญชัย จันทรรัตน์		วย.1108
สุรพงศ์ สิริวิชยกุล		วย. 1209
โชคชัย ชัดชรจร		สย.4522
ดร.ปิยวัชร ชัยเสรี		สย.7227
นพดล จิ่งวาม		สย.9021
ภูมิสถาปนิก		
เลิศฤทธิ์ บิติไชโย		ว-ภส. 18
เอกสิทธิ์ อรุณวงศ์ ณ อยุธยา		ส-ภส. 6
ภาวิณี โพธานุรักษ์		ส-ภส. 85
พูลชัย โจจน์ทวีทักษ์		ภ-ภส. 8
ธเนศวร แพร์ตนติลก		ภ-ภส. 580

วิศวกรงานระบบไฟฟ้า		
เจริญชัย เลิศมหกิจ		วฟก.1100
สุวิรญาณ์ เมธมโนรมย์		วฟก.1093
วิศวกรงานระบบสื่อสาร		
วิเศรษฐ์ อังสุรัตน์โกมล		วฟก.1129
วิศวกรงานระบบเครื่องกล		
สมจินต์ ติสวัสดิ์		วก.941
งานถนนและระบบระบายน้ำภายนอกอาคาร		
อุดม หงษ์ประธานพร		สย.7267
อรรถวุฒิ กองศาสนะ		ภย.22322
งานออกแบบแสงสว่าง		
ดร. วรรณภา พิมพ์วิชยะกุล		ภสถ. 2956

วิศวกรงานระบบสุขาภิบาล		
ไวทูร เมธมโนรมย์		สส.106
งานอนุรักษ์พลังงาน		
สรัญญา รัตนบัณฑิตสกุล		สก.3173
วิศวกรงานระบบความปลอดภัยและป้องกันอัคคีภัย		
อรรณพ กิ่งชูชี		วก.900
ผู้ตรวจสอบงานโครงสร้าง		
ผู้เชี่ยวชาญงานประหยัดพลังงานและอาคารเขียว		
ผศ.ดร ชนิกานต์ ยิ้มประยูร		
อนุชิต พึ่งกล่อม		
ธานินทร์ แสงสร้อย		ส-สถ 2747

ชื่อโครงการ :

โครงการพัฒนาพื้นที่ส่วนขยาย

ศูนย์ราชการเฉลิมพระเกียรติ ๘๐ พรรษา ๕ ธันวาคม ๒๕๕๐ พื้นที่โซน C ศูนย์ราชการโซน C อาคารทิศตะวันออก (E)

REVISION

NO.	DATE	DESCRIPTION	BY
0	22/03/64	FOR BIDDING	GCDT

ชื่อแบบ :

แบบแปลน สำหรับขั้นที่ 2

เขียนโดย : Author	
ตรวจสอบโดย : Checker	22 มีนาคม 2564
อนุมัติโดย : Approver	มาตราส่วน : 1:750
เลขที่แบบ : GCC-D-E-EE-04-0201	

SIZE: A1 = 841 x 59.4 mm.

ALL PRINTS SPECIFICATION AND THEIR COPY RIGHT ARE THE PROPERTIES OF GOVERNMENT CENTER DESIGN TEAM AND MUST NOT BE COPIED OR REPRODUCED WITHOUT WRITTEN PERMISSION FROM GOVERNMENT CENTER DESIGN TEAM

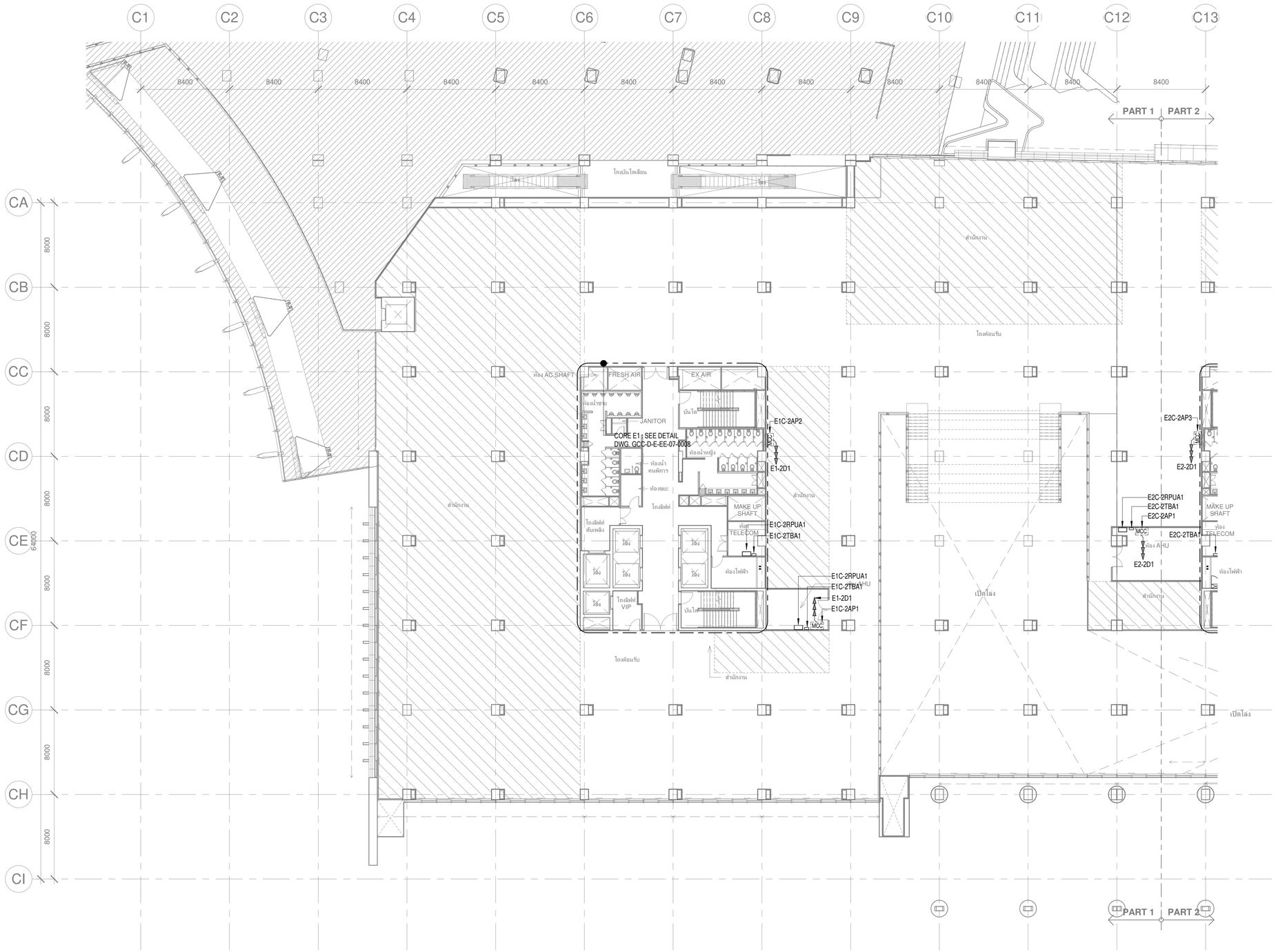

เจ้าของโครงการ	ที่ปรึกษาบริหารโครงการ	ผู้ออกแบบ
บริษัท ธนารักษ์พัฒนาสินทรัพย์ จำกัด 120 อาคารธนพิพัฒน์ ศูนย์ราชการเฉลิมพระเกียรติ ๘๐ พรรษา ๕ ธันวาคม ๒๕๕๐ ถนนแจ้งวัฒนะ แขวงทุ่งสองห้อง เขตหลักสี่ กรุงเทพมหานคร 10210	บริษัท ทีม คอนซัลติ้งเอนจิเนียริ่งแอนด์แมนเนจเมนท์ จำกัด (มหาชน) บริษัท เอทีที คอนซัลแตนท์ จำกัด บริษัท ทีม เอสดับ จำกัด เลขที่ 151 ถนนบวลจันทร์ แขวง บวลจันทร์ เขตป้อมปราบ กรุงเทพฯ 10130 TEL. 0-2509-9000 FAX.0-29509-9090	GCDT GOVERNMENT CENTER DESIGN TEAM เลขที่ 4 ซอยรัชดาภิเษก 64 ถนนรัชดาภิเษก แขวง วงศ์สว่าง เขตบางซื่อ กรุงเทพฯ 10800 TEL. 0-2922-3435 FAX. 0-2922-3433

ผู้จัดการโครงการ		สถาปนิก		วิศวกรโครงสร้าง		วิศวกรงานระบบไฟฟ้า		วิศวกรงานระบบสุขาภิบาล	
ธีรยุทธ์ หงษ์สวัสดิ์	ว-สถ 491	จัตรชัย ธีระวงษ์ไพโรจน์	ว-สถ 556	น.อ. ชาญชัย จันทรรัตน์	วย.1108	เจริญชัย เลิศมหกิจ	วฟก.1100	ไวทูร เผอบในรมย์	สส.106
		กฤษฎา พนิตโกศล	ส-สถ 1598	สุรพงศ์ ศิริวิชยกุล	วย. 1209	สุวิชญาณ์ เผอบในรมย์	วฟก.1093	งานอนุรักษ์พลังงาน	
รองผู้จัดการโครงการ		ธานินทร์ แสงสร้อย	ส-สถ 2747	โชคชัย จัตชจร	สย.4522	วิศวกรงานระบบสื่อสาร		สรัญญา รัตนบัณฑิตสกุล	สก.3173
จัตรชัย ธีระวงษ์ไพโรจน์	ว-สถ 556	วรชาติ นิพสำราญจิต	ส-สถ 3209	ดร.ปิยวัชร ชัยเสรี	สย.7227	วิเศรษฐ์ อิงสรัตน์โกมล	วฟก.1129	วิศวกรงานระบบความปลอดภัยและป้องกันอัคคีภัย	
จักรพงษ์ มณีบันดี	ว-สน. 13	สุภัคร์กิจ อัศวเมฆี	ส-สถ 3366	นพดล จิ๋วงาม	สย.9021			อรรณพ กิ่งชจี	วก.900
เลิศฤทธิ์ บิติไชโย	ว-สถ. 18	ศุภฤกษ์ นรพงษ์	ภ-สถ 15242	ภูมิสถาปนิก		วิศวกรงานระบบเครื่องกล		ผู้ตรวจสอบงานโครงสร้าง	
ชนินทร พุตอำพร	วย. 1935	รักพิณา นวมไพโรจน์	ภ-สถ 19909	เลิศฤทธิ์ บิติไชโย	ว-สถ. 18	สมจินต์ ติสวัสดิ์	วก.941		
เกชา ธีระโกเมน	วก.500.วส.56	งานตกแต่งภายในและครุภัณฑ์		เอกสิทธิ์ อรุณวงศ์ ณ อยุธยา	ส-สถ. 6	งานถนนและระบบระบายน้ำภายนอกอาคาร		ผู้เชี่ยวชาญงานประหยัดพลังงานและอาคารเขียว	
		จักรพงษ์ มณีบันดี	ว-สน 13	ภาวิณี โพธานุรักษ์	ส-สถ. 85	อรรถวุฒิ กองศวสนะ	ภย.22332	ผศ.ดร.ชนิกานต์ ชิ้มประยูร	
		ศิริกันยา ชุ่มเชยกลิ่น		พูนชัย โรจน์ทวีพิทักษ์	ภ-สถ. 8	งานออกแบบแสงสว่าง		อนุชิต พึ่งกล่อม	
		เกรียงยศ จรญศรีสวัสดิ์	ภ-สน 1465	ธเนศวร แพร้ตนติลก	ภ-สถ. 580	ดร. วรรณกา พิมพ์วิชยะกุล	ภสถ. 2956	ธานินทร์ แสงสร้อย	ส-สถ 2747

ชื่อโครงการ :

โครงการพัฒนาพื้นที่ส่วนขยาย

ศูนย์ราชการเฉลิมพระเกียรติ ๘๐ พรรษา ๕ ธันวาคม ๒๕๕๐ พื้นที่โซน C ศูนย์ราชการโซน C อาคารทิศตะวันออก (E)

REVISION			
NO.	DATE	DESCRIPTION	BY
0	22/03/64	FOR BIDDING	GCDT

ชื่อแบบ :
ผังระบบเต้ารับไฟฟ้า, โทรศัพท์และคอมพิวเตอร์ และระบบควบคุมอาคารอัตโนมัติ สำหรับชั้นที่ 2 (PART 1)

เขียนโดย : Author	
ตรวจสอบโดย : Checker	22 มีนาคม 2564
อนุมัติโดย : Approver	มาตราส่วน : 1:200
เลขที่แบบ : GCC-D-E-EE-04-0202	

SIZE: A1 = 84.1 x 59.4 mm.

ALL PRINTS SPECIFICATION AND THEIR COPY RIGHT ARE THE PROPERTIES OF GOVERNMENT CENTER DESIGN TEAM AND MUST NOT BE COPIED OR REPRODUCED WITHOUT WRITTEN PERMISSION FROM GOVERNMENT CENTER DESIGN TEAM

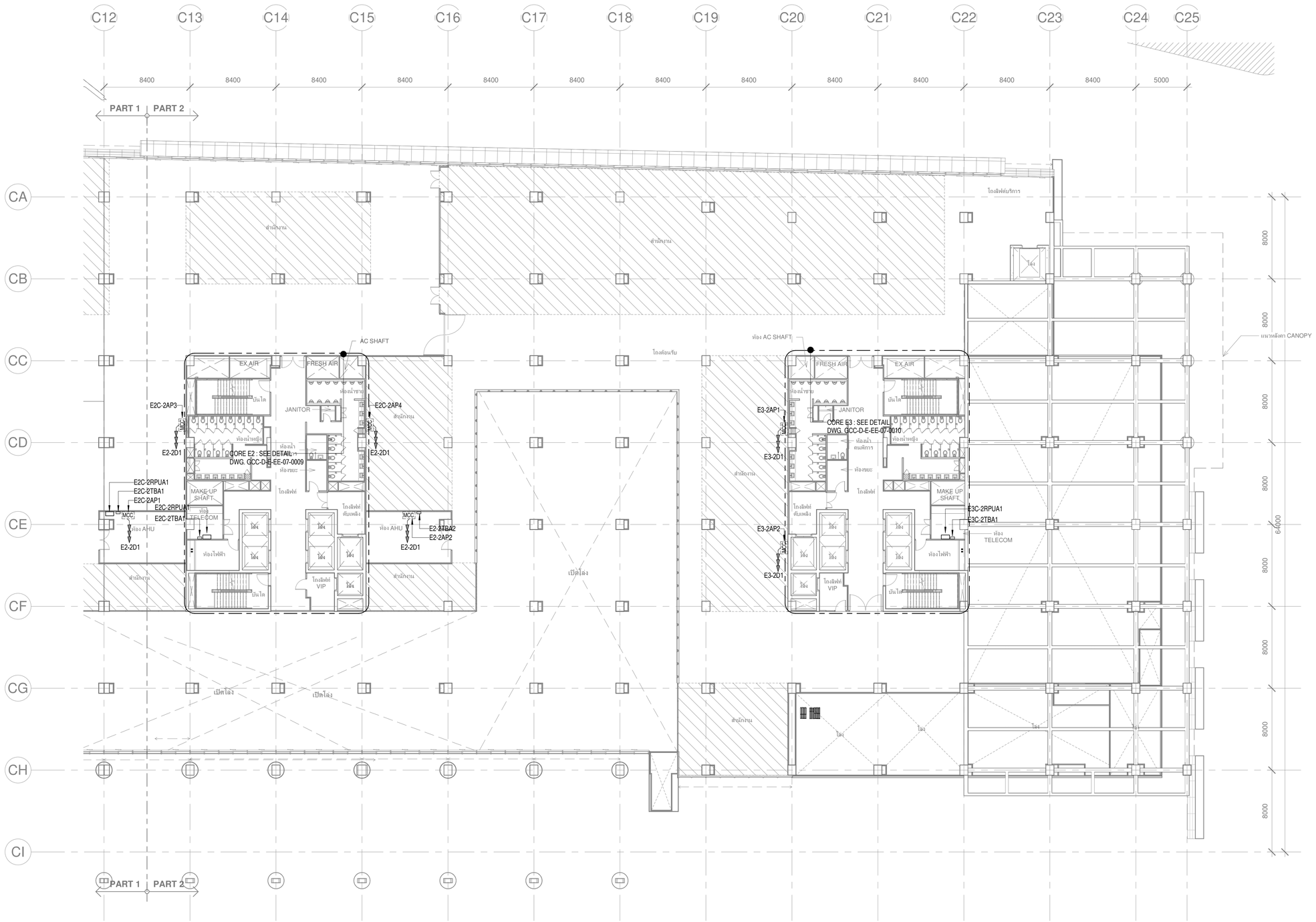

ผู้จัดการโครงการ			สถาปนิก		วิศวกรโครงสร้าง		วิศวกรงานระบบไฟฟ้า		วิศวกรงานระบบสุขาภิบาล	
ธีรยุทธ์ หงษ์สวัสดิ์		ว-สถ. 491	จัตรชัย ธีระวงษ์ไพโรจน์	ว-สถ. 556	น.อ. ชาญชัย จันทรรัตน์	วย.1108	เจริญชัย เลิศมหกิจ	วฟก.1100	ไวทูร เมธมโนรมย์	สส.106
			กฤษฎา หนิตโกศล	ส-สถ. 1598	สุรพงศ์ ศิริวัชยกุล	วย. 1209	สุวิชญาณ์ เมธมโนรมย์	วฟก.1093	งานอนุรักษ์พลังงาน	
รองผู้จัดการโครงการ			ธานินทร์ แสงสร้อย	ส-สถ. 2747	โชคชัย จัตชจร	สย.4522	วิศวกรงานระบบสื่อสาร		สรัญญา รัตนบัณฑิตสกุล	สก.3173
จัตรชัย ธีระวงษ์ไพโรจน์		ว-สถ. 556	วรชาติ นิลสำราญจิต	ส-สถ. 3209	ดร.ปิยวัชร ชัยเสวี	สย.7227	วิเศรษฐ์ อังสุรัตน์โกมล	วฟก.1129	วิศวกรงานระบบความปลอดภัยและป้องกันอัคคีภัย	
จักรพงษ์ มณีปันตี		ว-สน. 13	สุภัคร์กิจ จัตวเมฬี	ส-สถ. 3366	นพดล จึงงาม	สย.9021	วิศวกรงานระบบเครื่องกล		อรรณพ กิ่งชจี	วก.900
เลิศฤทธิ์ มิติไชโย		ว-ภส. 18	ศุภฤกษ์ บรพงษ์	ภ-สถ. 15242	ภูมิสถาปนิก		สมจินต์ ติสวัสดิ์	วก.941	ผู้ตรวจสอบงานโครงสร้าง	
ชนินทร พุตอำพร		วย. 1935	รักษิณา บวนไพโรจน์	ภ-สถ. 19909	เลิศฤทธิ์ มิติไชโย	ว-ภส. 18	งานถนนและระบบระบายน้ำภายนอกอาคาร			
เกษา ธีระโกเมน		วก.500.วส.56	งานตกแต่งภายในและครุภัณฑ์		เอกสิทธิ์ อรุณวงศ์ ณ อยุธยา	ส-ภส. 6	จุตุคม หงษ์ประยานพร	สย.7267	ผู้เชี่ยวชาญงานประหยัดพลังงานและอาคารเขียว	
			จักรพงษ์ มณีปันตี	ว-สน. 13	ภาวิณี โพธานุรักษ์	ส-ภส. 85	อรรถวุฒิ กองศาสนะ	ภย.22322	ผศ.ดร.ชนิกานต์ ชิมประยูร	
			ศิริกันยา ชุ่มเขยกลิ่น		พูผิชัย โจจน์ทวีพักกุ์	ภ-ภส. 8	งานออกแบบแสงสว่าง		อนุชิต พึ่งกล่อม	
			เกรียงยศ จรญศรีสวัสดิ์	ภ-สน 1465	ยเนศวร แพรัตนดิลก	ภ-ภส. 580	ดร. วรรณกา พิมพ์วิริยะกุล	ภสถ. 2956	ธานินทร์ แสงสร้อย	ส-สถ. 2747

ชื่อโครงการ :

โครงการพัฒนาพื้นที่ส่วนขยาย

ศูนย์ราชการเฉลิมพระเกียรติ ๘๐ พรรษา ๕ ธันวาคม ๒๕๕๐ พื้นที่โซน C ศูนย์ราชการโซน C อาคารทิศตะวันออก (E)

REVISION			
NO.	DATE	DESCRIPTION	BY
0	22/03/64	FOR BIDDING	GCDT

ชื่อแบบ :
ผังระบบเต้ารับไฟฟ้า, โทรศัพท์และคอมพิวเตอร์ และระบบควบคุมอาคารอัติโนมัติ สำหรับชั้นที่ 2 (PART 2)

เขียนโดย : Author
ตรวจสอบโดย : Checker — 22 มีนาคม 2564
อนุมัติโดย : Approver — มาตราส่วน : 1:200
เลขที่แบบ : GCC-D-E-EE-04-0203

เจ้าของโครงการ
บริษัท ธนารักษ์พัฒนาสินทรัพย์ จำกัด 120 อาคารธนพิพัฒน์ ศูนย์ราชการเฉลิมพระเกียรติ ๘๐ พรรษา ๕ ธันวาคม ๒๕๕๐ ถนนแจ้งวัฒนะ แขวงทุ่งสองห้อง เขตหลักสี่ กรุงเทพมหานคร 10210

ที่ปรึกษาบริหารโครงการ
TEAM GROUP
บริษัท ทีม คอนซัลติ้งแอนจิเนียริ่งแอนด์แมนจเมนท์ จำกัด (มหาชน)
บริษัท เอทีที คอนซัลแตนท์ จำกัด
บริษัท ทีม เอสดีว จำกัด
เลขที่ 151 ถนนบวงจันทร์ แขวง บวงจันทร์ เขตป้อมปราบฯ กรุงเทพฯ 10230
TEL. 0-2509-9000 FAX.0-29509-9090

ผู้ออกแบบ
GCDT
GOVERNMENT CENTER DESIGN TEAM
เลขที่ 4 ซอยรัชดาภิเษก 64 ถนนรัชดาภิเษก แขวง วงศ์สว่าง เขตบางซื่อ กรุงเทพฯ 10800
TEL. 0-2922-3435 FAX. 0-2922-3433

SIZE: A1 = 841 x 59.4 mm.

ALL PRINTS SPECIFICATION AND THEIR COPY RIGHT ARE THE PROPERTIES OF GOVERNMENT CENTER DESIGN TEAM AND MUST NOT BE COPIED OR REPRODUCED WITHOUT WRITTEN PERMISSION FROM GOVERNMENT CENTER DESIGN TEAM

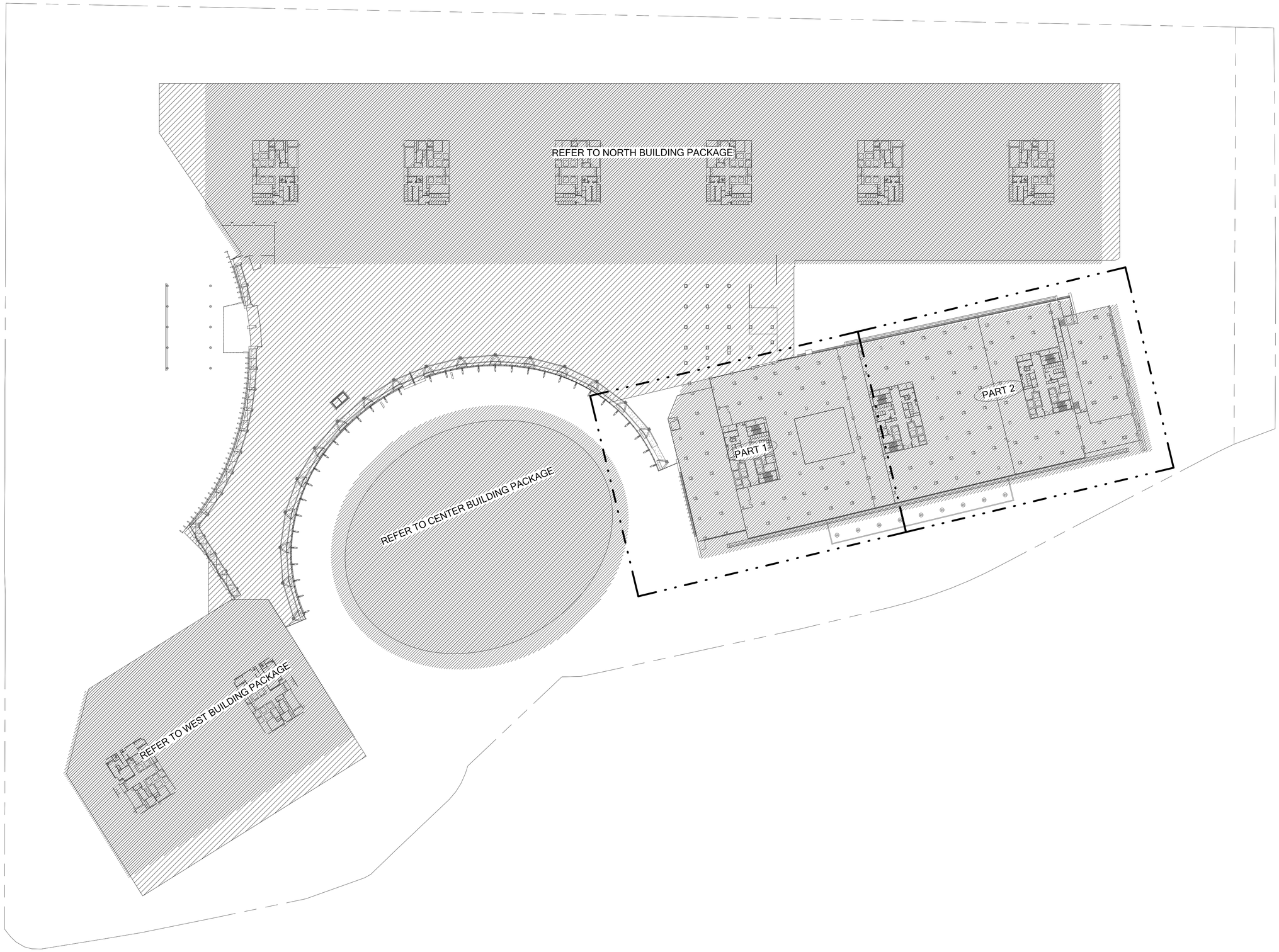

เจ้าของโครงการ	ที่ปรึกษาบริหารโครงการ	ผู้ออกแบบ
บริษัท ธนารักษ์พัฒนาสินทรัพย์ จำกัด 120 อาคารธนพิพัฒน์ ศูนย์ราชการเฉลิมพระเกียรติ ๘๐ พรรษา ๕ ธันวาคม ๒๕๕๐ ถนนแจ้งวัฒนะ แขวงทุ่งสองห้อง เขตหลักสี่ กรุงเทพมหานคร 10210	TEAM GROUP บริษัท ทีม คอนซัลติ้งแอนด์แมเนจเมนท์ จำกัด (มหาชน) บริษัท เอทีที คอนซัลแตนท์ จำกัด บริษัท ทีม เอสดีว จำกัด เลขที่ 151 ถนนนวลจันทร์ แขวง นวลจันทร์ เขตบึงกุ่ม กรุงเทพฯ 10230 TEL. 0-2509-9000 FAX.0-29509-9090	GCDT GOVERNMENT CENTER DESIGN TEAM เลขที่ 4 ซอยรัชดาภิเษก 64 ถนนรัชดาภิเษก แขวง วงศ์สว่าง เขตบางซื่อ กรุงเทพฯ 10800 TEL. 0-2922-3435 FAX. 0-2922-3433

ผู้จัดการโครงการ		
ธีรยุทธ์ หงษ์สวัสดิ์		ว-สถ 491
รองผู้จัดการโครงการ		
ณัฐชัย ธีระวงษ์ไพโรจน์		ว-สถ 556
จักรพงษ์ มณีปันดี		ว-สน. 13
เลิศฤทธิ์ นิติไชโย		ว-กส. 18
ชนินทร พุดอำพร		วก. 1935
เกชา ธีระโกเมน		วก.500.วส.56

สถาปนิก		
ณัฐชัย ธีระวงษ์ไพโรจน์		ว-สถ 556
กฤษฎา พบิลโกศล		ส-สถ 1598
ธานินทร์ แสงสร้อย		ส-สถ 2747
วรชาติ นิลสำราญจิต		ส-สถ 3209
สุภัครักิจ ลัศวเมศิ		ส-สถ 3366
ศุภฤกษ์ บรพงษ์		ภ-สถ 15242
รักพิณา บวมไพโรจน์		ภ-สถ 19909
งานตกแต่งภายในและครุภัณฑ์		
จักรพงษ์ มณีปันดี		ว-สน 13
ศิริกันยา ชุ่มเชยกลิ่น		
เกรียงยศ จรูญศรีสวัสดิ์		ภ-สน 1465

วิศวกรโครงสร้าง		
น.อ. ชาญชัย จันทรรัตน์		วย.1108
สุรพงศ์ ศิริวิชยกุล		วย. 1209
โชคชัย ชัดชจร		สย.4522
ดร.ปิยวัฒร ชัยเสรี		สย.7227
นพดล จึงวาม		สย.9021
ภูมิสถาปนิก		
เลิศฤทธิ์ นิติไชโย		ว-กส. 18
เอกสิทธิ์ อรุณวงศ์ ณ อยุธยา		ส-กส. 6
ภาวินี โพธานุรักษ์		ส-กส. 85
พูลิชัย ไชจน์ทวีพิทักษ์		ภ-กส. 8
ธเนศวร แพร้ตนติผก		ภ-กส. 580

วิศวกรงานระบบไฟฟ้า		
เจริญชัย เลิศมนกิจ		วฟก.1100
สุวิทญาณ์ เมธนโรมย์		วฟก.1093
วิศวกรงานระบบสื่อสาร		
วิเศรษฐ์ อังสรัตน์โกมล		วฟก.1129
วิศวกรงานระบบเครื่องกล		
สมจินต์ ติสวัสดิ์		วก.941
งานถนนและระบบระบายน้ำภายนอกอาคาร		
จุดม หงษ์ประธานพร		สย.7267
อรรถวุฒิ กองศวสนะ		ภย.22332
งานออกแบบแสงสว่าง		
ดร. วรรณภา พิมพ์วิชิระกุล		ภสถ. 2956

วิศวกรงานระบบสุขาภิบาล		
ไวทูร เมธนโรมย์		สส.106
งานอนุรักษ์พลังงาน		
สรัญญา รัตนบัณฑิตสกุล		สก.3173
วิศวกรงานระบบความปลอดภัยและป้องกันอัคคีภัย		
อรรณพ กิ่งชจี		วก.900
ผู้ตรวจสอบงานโครงสร้าง		
ผู้เชี่ยวชาญงานประหยัดพลังงานและอาคารเขียว		
ผศ.ดร.ชนิกานต์ ชิ้มประยูร		
อนุชิต พึ่งกล่อม		
ธานินทร์ แสงสร้อย		ส-สถ 2747

ชื่อโครงการ :

โครงการพัฒนาพื้นที่ส่วนขยาย

ศูนย์ราชการเฉลิมพระเกียรติ ๘๐ พรรษา ๕ ธันวาคม ๒๕๕๐ พื้นที่โซน C ศูนย์ราชการโซน C อาคารทิศตะวันออก (E)

REVISION			
NO.	DATE	DESCRIPTION	BY
0	22/03/64	FOR BIDDING	GCDT

ชื่อแบบ :

แบบแปลน สำหรับชั้นที่ 3

เขียนโดย : Author	
ตรวจสอบโดย : Checker	22 มีนาคม 2564
อนุมัติโดย : Approver	มาตราส่วน : 1:750
เลขที่แบบ : GCC-D-E-EE-04-0301	

SIZE: A1 - 84 x 59.4 mm.

ALL PRINTS SPECIFICATION AND THEIR COPY RIGHT ARE THE PROPERTIES OF GOVERNMENT CENTER DESIGN TEAM AND MUST NOT BE COPIED OR REPRODUCED WITHOUT WRITTEN PERMISSION FROM GOVERNMENT CENTER DESIGN TEAM

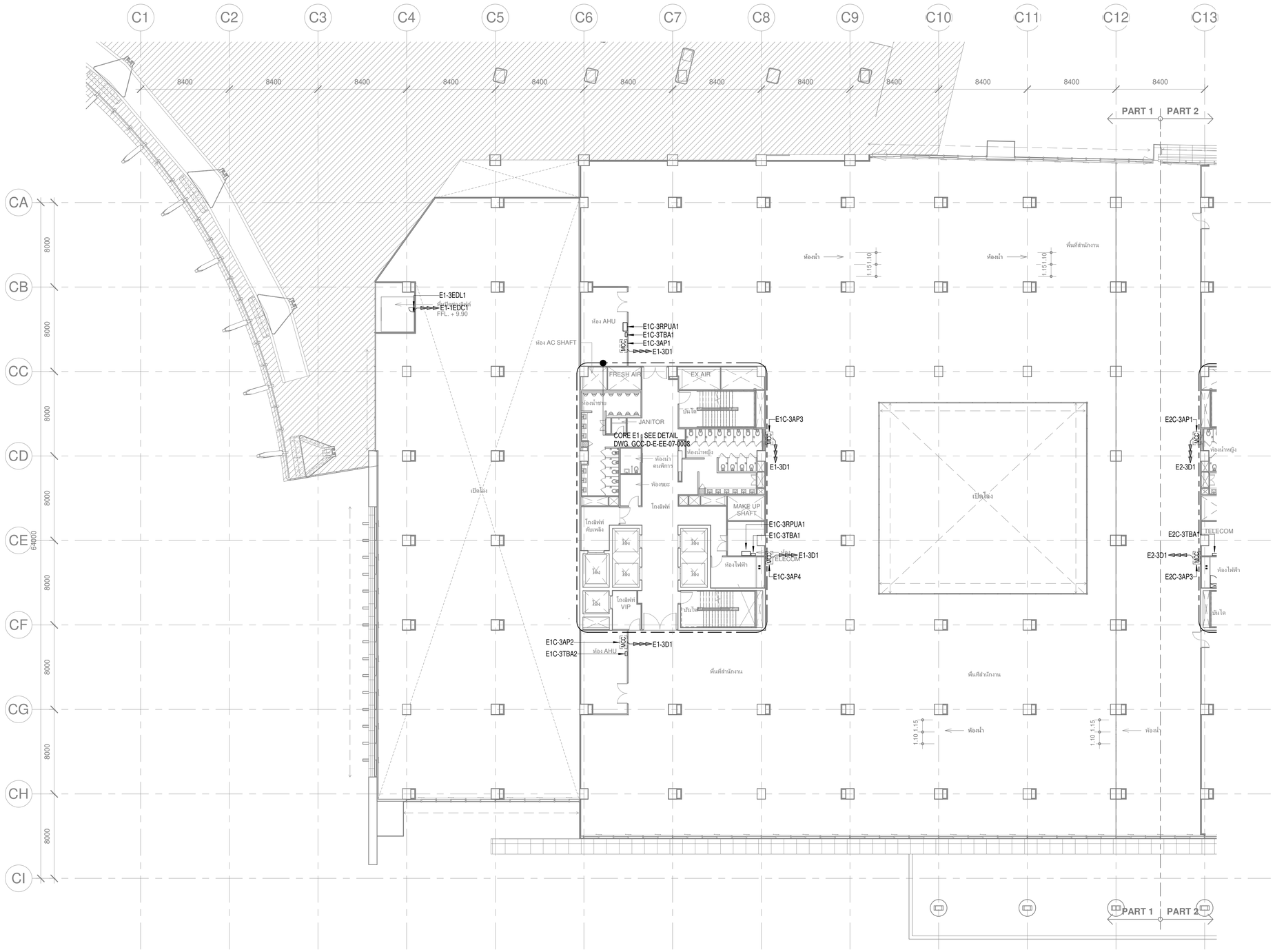

เจ้าของโครงการ	ที่ปรึกษาบริหารโครงการ	ผู้ออกแบบ
บริษัท ธนารักษ์พัฒนาสินทรัพย์ จำกัด 120 อาคารธนพิพัฒน์ ศูนย์ราชการเฉลิมพระเกียรติ ๘๐ พรรษา ๕ ธันวาคม ๒๕๕๐ ถนนแจ้งวัฒนะ แขวงทุ่งสองห้อง เขตหลักสี่ กรุงเทพมหานคร 10210	บริษัท ทีม คอนซัลติ้งเอนจิเนียริ่งแอนด์แมเนจเมนท์ จำกัด (มหาชน) บริษัท เอทีที คอนซัลแตนท์ จำกัด บริษัท ทีม เอสดีว่า จำกัด เลขที่ 151 ถนนบวลจันทร์ แขวง บวลจันทร์ เขตป้อมปราบฯ กรุงเทพฯ 10130 TEL. 0-2509-9000 FAX.0-29509-9090	GCDT GOVERNMENT CENTER DESIGN TEAM เลขที่ 4 ซอยรัชดาภิเษก 64 ถนนรัชดาภิเษก แขวง วงศ์สว่าง เขตบางซื่อ กรุงเทพฯ 10800 TEL. 0-2922-3435 FAX. 0-2922-3433

ผู้จัดการโครงการ		สถาปนิก		วิศวกรโครงสร้าง		วิศวกรงานระบบไฟฟ้า		วิศวกรงานระบบสุขาภิบาล	
ธีรยุทธ์ หงษ์สวัสดิ์	ว-สถ 491	จัตรชัย ธีระวงษ์ไพโรจน์	ว-สถ 556	น.อ. ชาญชัย จันทรรัตน์	วย.1108	เจริญชัย เลิศมนทิจ	วฟก.1100	ไวทูร เผอญโนรมย์	สส.106
		กฤษฎา พนิตโกศล	ส-สถ 1598	สุรพงศ์ ศิริวิชยกุล	วย. 1209	สุวิชญาณ์ เผอญโนรมย์	วฟก.1093	งานอนุรักษ์พลังงาน	
รองผู้จัดการโครงการ		ธานินทร์ แสงสร้อย	ส-สถ. 2747	โชคชัย จัตชาจ	สย.4522	วิศวกรงานระบบสื่อสาร		สรัญญา รัตนบัณฑิตสกุล	สก.3173
จัตรชัย ธีระวงษ์ไพโรจน์	ว-สถ 556	วรชาติ นิพสำราญจิต	ส-สถ 3209	ดร.ปิยะวัช ชัยเสรี	สย.7227	วิเศรษฐ์ อิงสรัตน์โกมล	วฟก.1129	วิศวกรงานระบบความปลอดภัยและป้องกันอัคคีภัย	
จักรพงษ์ มณีบันดี	ว-สน. 13	สุภัคร์กิจ อัศวเมฆี	ส-สถ 3366	นพดล จิ๋วงาม	สย.9021	วิศวกรงานระบบเครื่องกล		อรรณพ กิ่งชจี	วก.900
เลิศฤทธิ์ บิติไชโย	ว-ภส. 18	ศุภฤกษ์ นรพงษ์	ภ-สถ 15242	ภูมิสถาปนิก		สมจินต์ ติสวัสดิ์	วก.941	ผู้ตรวจสอบงานโครงสร้าง	
ชนินทร พุดอำพร	วย. 1935	รักพิณา นวมไพโรจน์	ภ-สถ 19909	เลิศฤทธิ์ บิติไชโย	ว-ภส. 18	งานถนนและระบบระบายน้ำภายนอกอาคาร			
เกชา ธีระโกเมน	วก.500.วส.56	งานตกแต่งภายในและครุภัณฑ์		เอกสิทธิ์ อรุณวงศ์ ณ อยุธยา	ส-ภส. 6	อุดม หงษ์ประธานพร	สย.7267	ผู้เชี่ยวชาญงานประหยัดพลังงานและอาคารเขียว	
		จักรพงษ์ มณีบันดี	ว-สน 13	ภาวิณี โพธานุรักษ์	ส-ภส. 85	อรรถวุฒิ กองศวสนะ	ภย.22322	ผศ.ดร.ชนิกานต์ ชิ้มประยูร	
		ศิริกันยา ชุ่มเชยกลิ่น		พูนชัย โรจน์ทวีพิทักษ์	ภ-ภส. 8	งานออกแบบแสงสว่าง		อนุชิต พึ่งกล่อม	
		เกรียงยศ จรญศรีสวัสดิ์	ภ-สน 1465	ธเนศวร แพร้ตนติลก	ภ-ภส. 580	ดร. วรรณกา พิมพ์วิชิยะกุล	ภสถ. 2956	ธานินทร์ แสงสร้อย	ส-สถ 2747

ชื่อโครงการ :

โครงการพัฒนาพื้นที่ส่วนขยาย

ศูนย์ราชการเฉลิมพระเกียรติ ๘๐ พรรษา ๕ ธันวาคม ๒๕๕๐ พื้นที่โซน C ศูนย์ราชการโซน C อาคารทิศตะวันออก (E)

REVISION			
NO.	DATE	DESCRIPTION	BY
0	22/03/64	FOR BIDDING	GCDT

ชื่อแบบ :

ผังระบบเต้ารับไฟฟ้า, โทรศัพท์และคอมพิวเตอร์ และระบบควบคุมอาคารอัตโนมัติ สำหรับชั้นที่ 3 (PART 1)

เขียนโดย : Author	
ตรวจสอบโดย : Checker	22 มีนาคม 2564
อนุมัติโดย : Approver	มาตราส่วน : 1:200
เลขที่แบบ : GCC-D-E-EE-04-0302	

SIZE: A1 = 84.1 x 59.4 mm.

ALL PRINTS SPECIFICATION AND THEIR COPY RIGHT ARE THE PROPERTIES OF GOVERNMENT CENTER DESIGN TEAM AND MUST NOT BE COPIED OR REPRODUCED WITHOUT WRITTEN PERMISSION FROM GOVERNMENT CENTER DESIGN TEAM

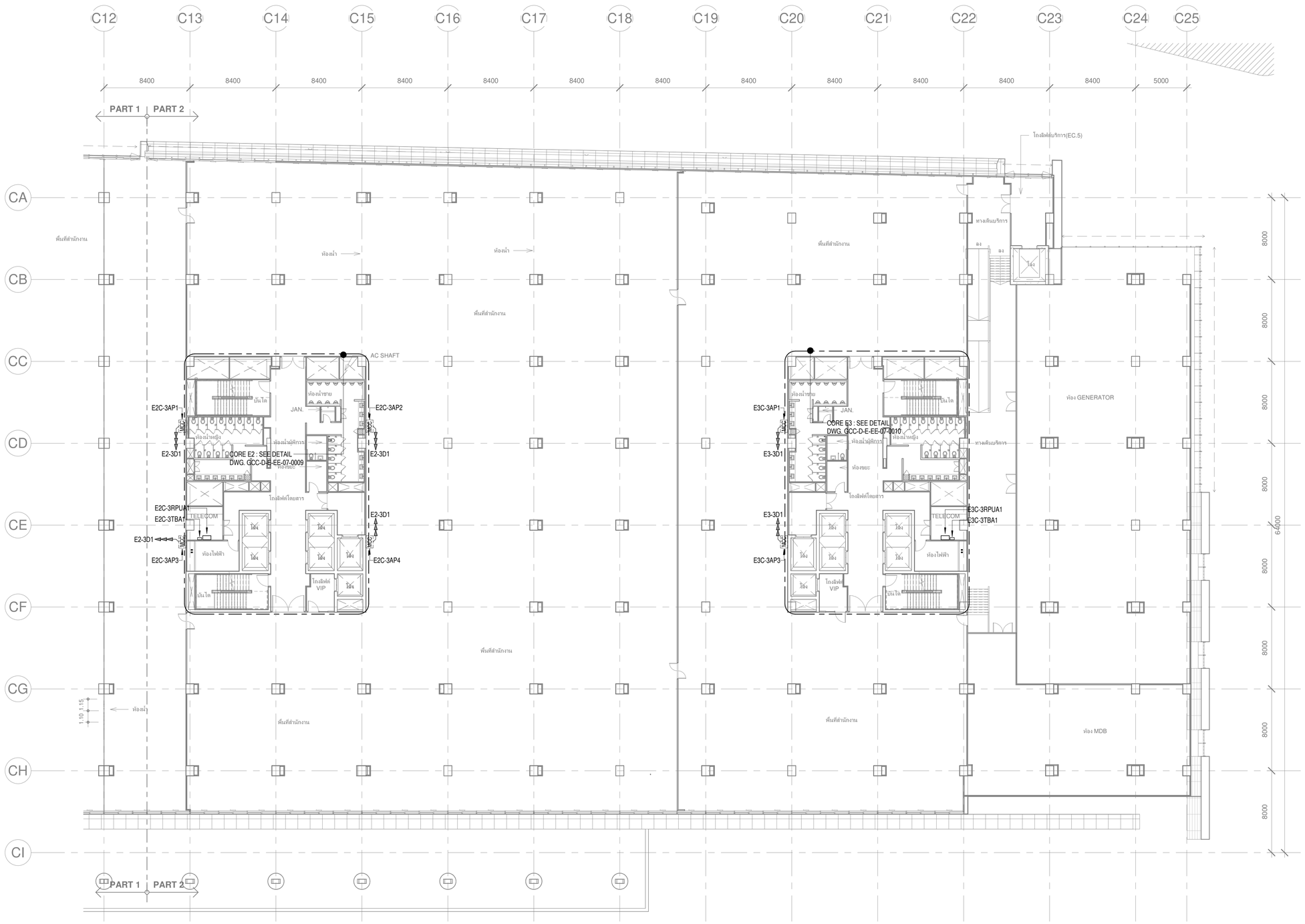

เจ้าของโครงการ	ที่ปรึกษาบริหารโครงการ	ผู้ออกแบบ
บริษัท ยูโอบี ดิสทริคพร็อพเพอร์ตี้ จำกัด UOBKH DISTRICT PROPERTIES CO.,LTD. บริษัท ธนารักษ์พัฒนาสินทรัพย์ จำกัด 120 อาคารธนพิพัฒน์ ศูนย์ราชการเฉลิมพระเกียรติ ๘๐ พรรษา ๕ ธันวาคม ๒๕๕๐ ถนนแจ้งวัฒนะ แขวงทุ่งสองห้อง เขตหลักสี่ กรุงเทพมหานคร 10210	TEAM GROUP บริษัท ทีม คอนซัลติ้งอินจินิยริ่งแอนด์แมเนจเมนท์ จำกัด (มหาชน) บริษัท เอทีที คอนซัลแตนท์ จำกัด บริษัท ทีม เอสดีว จำกัด เลขที่ 151 ถนนบวรจันทร์ แขวง บวรจันทร์ เขตบึงกุ่ม กรุงเทพฯ 10230 TEL. 0-2509-9000 FAX.0-29509-9090	GCDT GOVERNMENT CENTER DESIGN TEAM เลขที่ 4 ซอยรัชดาภิเษก 64 ถนนรัชดาภิเษก แขวง วงศ์สว่าง เขตบางซื่อ กรุงเทพฯ 10800 TEL. 0-2922-3435 FAX. 0-2922-3433

ผู้จัดการโครงการ			สถาปนิก			วิศวกรโครงสร้าง			วิศวกรงานระบบไฟฟ้า			วิศวกรงานระบบสุขาภิบาล		
ธีรยุทธ์ หงส์สวัสดิ์		ว-สถ 491	ฉัตรชัย ธีระวงษ์ไพโรจน์		ว-สถ 556	น.อ. ชาญชัย จันทรรัตน์		วช.1108	เจริญชัย เลิศมนทิจ		วฟก.1100	ไวทูร เมธมโนรมย์		สส.106
			กฤษฎา พบิตโกศล		ส-สถ 1598	สุรพงศ์ สิริวัธยกุล		วย. 1209	สุวิธญาณ์ เมธมโนรมย์		วฟก.1093	งานอนุรักษ์พลังงาน		
รองผู้จัดการโครงการ			ธวนินทร์ แสงสร้อย		ส-สถ 2747	โชคชัย จัดจาง		สย.4522	วิศวกรงานระบบสื่อสาร			สรัญญา วัดนบัณฑิตสกุล		สก.3173
ฉัตรชัย ธีระวงษ์ไพโรจน์		ว-สถ 556	วรชาติ นิลสำราญจิต		ส-สถ 3209	ดร.ปิยวัชร ชัยเสรี		สย.7227	วิเศรษฐ์ อังสุรัตน์โกมล		วฟก.1129	วิศวกรงานระบบความปลอดภัยและป้องกันอัคคีภัย		
จักรพงษ์ มณีปันดี		ว-สน. 13	สุภัคร์กิจ ดัศวเมฬี		ส-สถ 3366	นพดล จิ่งวาม		สย.9021	วิศวกรงานระบบเครื่องกล			อรรณพ กิ่งจ๋		วก.900
เลิศฤทธิ์ นิติไชโย		ว-กส. 18	สุภฤกษ์ บรรพง์		ภ-สถ 15242	ภูมิสถาปนิก			สมจินต์ ติสวัสดิ์		วก.941	ผู้ตรวจสอบงานโครงสร้าง		
ชนินทร พุดอำพร		วย. 1935	รักพิณา นวมไพโรจน์		ภ-สถ 19909	เลิศฤทธิ์ นิติไชโย		ว-กส. 18	งานถนนและระบบระบายน้ำภายนอกอาคาร					
เกชา ธีระโกเมน		วก.500,วส.56	งานตกแต่งภายในและครุภัณฑ์			เอกสิทธิ์ อรุณวงศ์ ณ อยุธยา		ส-กส. 6	อุดม หงษ์ประธานทร		สย.7267	ผู้เชี่ยวชาญงานประหยัดพลังงานและอาคารเขียว		
			จักรพงษ์ มณีปันดี		ว-สน. 13	ภาวิณี โพธานุรักษ์		ส-กส. 85	อรรถวุฒิ กองศาสนะ		ภย.22322	ผศ.ดร.ชนิกานต์ ยิ่งประยูร		
			ศิริกันยา ชุ่มเชยกลิ่น			พุฒิชัย โรจน์ทวีพิทักษ์		ภ-กส. 8	งานออกแบบแสงสว่าง			อนุชิต พึ่งกล่อม		
			เกรียงยศ จรูญศรีสวัสดิ์		ภ-สน 1465	ธนเศวร แพร้วนติลก		ภ-กส. 580	ดร. วรรณา พิมพ์วิริยะกุล		ภสอ. 2956	ธวนินทร์ แสงสร้อย		ส-สถ 27.47

ชื่อโครงการ :

โครงการพัฒนาพื้นที่ส่วนขยาย

ศูนย์ราชการเฉลิมพระเกียรติ ๘๐ พรรษา ๕ ธันวาคม ๒๕๕๐ พื้นที่โซน C ศูนย์ราชการโซน C อาคารทิศตะวันออก (E)

REVISION			
NO.	DATE	DESCRIPTION	BY
0	22/03/64	FOR BIDDING	GCDT

ชื่อแบบ :
ผังระบบเต้ารับไฟฟ้า, โทรศัพท์และคอมพิวเตอร์
และระบบควบคุมอาคารอัติโนมัติ สำหรับชั้นที่ 3 (PART 2)

เขียนโดย : Author	
ตรวจสอบโดย : Checker	22 มีนาคม 2564
อนุมัติโดย : Approver	มาตราส่วน : 1:200
เลขที่แบบ : GCC-D-E-EE-04-0303	

SIZE : A1 - 84 x 59.4 mm.

ALL PRINTS SPECIFICATION AND THEIR COPY RIGHT ARE THE PROPERTIES OF GOVERNMENT CENTER DESIGN TEAM AND MUST NOT BE COPIED OR REPRODUCED WITHOUT WRITTEN PERMISSION FROM GOVERNMENT CENTER DESIGN TEAM

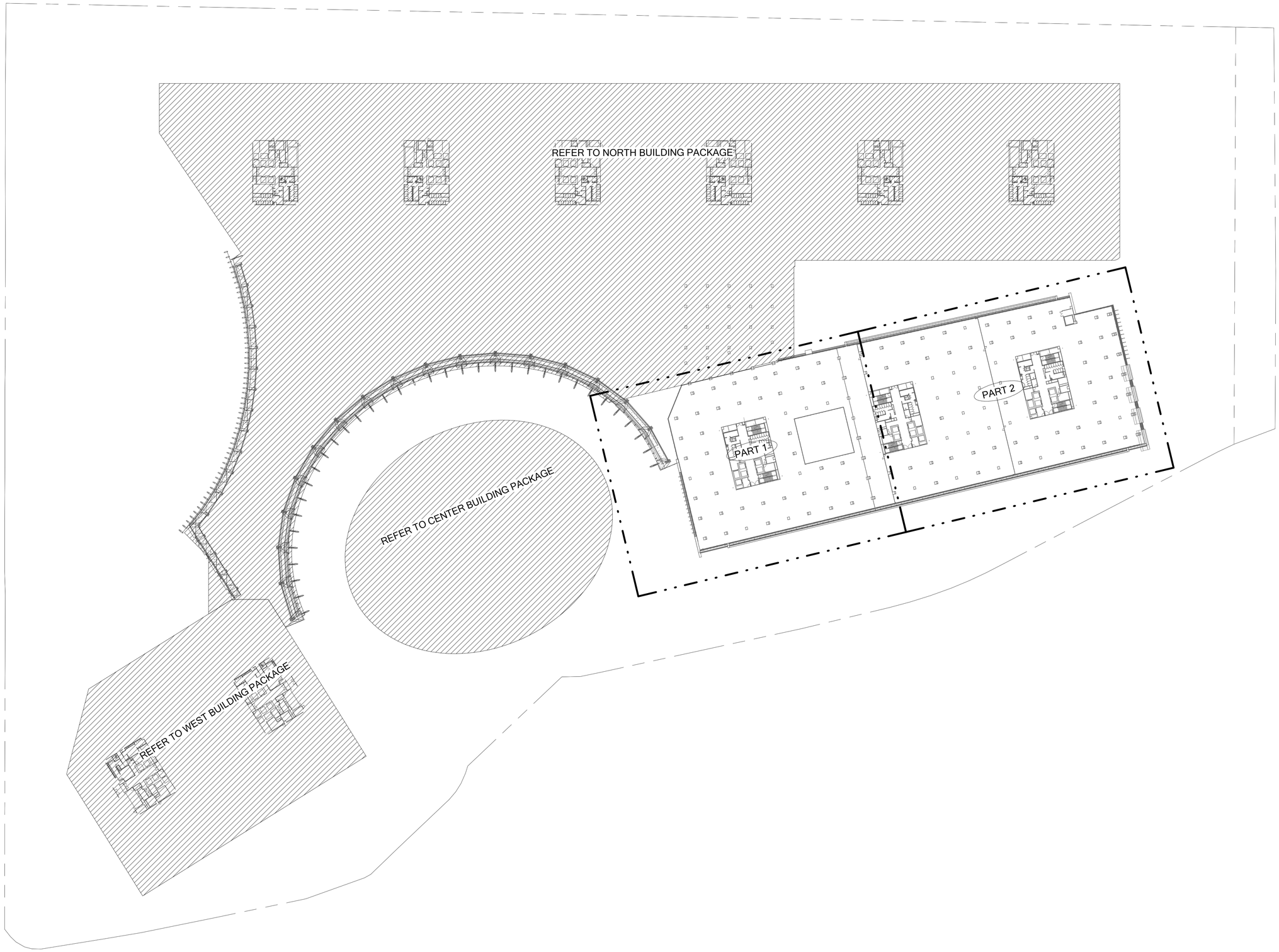

เจ้าของโครงการ	ที่ปรึกษาบริหารโครงการ	ผู้ออกแบบ
บริษัท ธนารักษ์พัฒนาสินทรัพย์ จำกัด 120 อาคารธนพิพัฒน์ ศูนย์ราชการเฉลิมพระเกียรติ ๘๐ พรรษา ๕ ธันวาคม ๒๕๕๐ ถนนแจ้งวัฒนะ แขวงทุ่งสองห้อง เขตหลักสี่ กรุงเทพมหานคร 10210	TEAM GROUP บริษัท ทีม คอนซัลติ้งแอนด์เอ็นจิเนียริ่งแอนด์แมเนจเมนท์ จำกัด (มหาชน) บริษัท เอทีที คอนซัลแตนท์ จำกัด บริษัท ทีม เอสดีว จำกัด เลขที่ 151 ถนนบวรจันทร์ แขวง บวรจันทร์ เขตบึงกุ่ม กรุงเทพฯ 10230 TEL. 0-2509-9000 FAX.0-29509-9090	GCDT GOVERNMENT CENTER DESIGN TEAM เลขที่ 4 ซอยรัชดาภิเษก 64 ถนนรัชดาภิเษก แขวง วงศ์สว่าง เขตบางซื่อ กรุงเทพฯ 10800 TEL. 0-2922-3435 FAX. 0-2922-3433

ผู้จัดการโครงการ		
ธีรยุทธ์ หงษ์สวัสดิ์		ว-สถ 491
รองผู้จัดการโครงการ		
ฉัตรชัย ธีระวงษ์ไพโรจน์		ว-สถ 556
จักรพงษ์ มณีบันดี		ว-สน. 13
เลิศฤทธิ์ นิธิไชโย		ว-ภส. 18
ชนินทร พุดอำพร		วท. 1935
เกชา ธีระโกเมน		วก.500,วส.56

สถาปนิก		
ฉัตรชัย ธีระวงษ์ไพโรจน์		ว-สถ 556
กฤษฎา พนิตโกศล		ส-สถ 1598
ธานินทร์ แสงสร้อย		ส-สถ 2747
วรชาติ นิลสำราญจิต		ส-สถ 3209
สุภัครักิจ ฉัตวเมธี		ส-สถ 3366
ศุภฤกษ์ นรพงษ์		ภ-สถ 15242
รักพิณา นวมไพโรจน์		ภ-สถ 19909
งานตกแต่งภายในและครุภัณฑ์		
จักรพงษ์ มณีบันดี		ว-สน 13
ศิริกันยา ชุ่มเชยกลิ่น		
เกรียงยศ จรูญศรีสวัสดิ์		ภ-สน 1465

วิศวกรโครงสร้าง		
น.อ. ชาญชัย จันทรรัตน์		ชย.1108
สุรพงศ์ ศิริวิชยกุล		วย. 1209
โชคชัย จัตชจร		สย.4522
ดร.ปิยวัชร ชัยเสวี		สย.7227
นพดล วิ้งวาม		สย.9021
ภูมิสถาปนิก		
เลิศฤทธิ์ นิธิไชโย		ว-ภส. 18
เอกสิทธิ์ อรุณวงศ์ ณ อยุธยา		ส-ภส. 6
ภาวินี โพธานุรักษ์		ส-ภส. 85
พุฒิชัย โรจน์ทวีพิทักษ์		ภ-ภส. 8
ธเนศวร แพร้ดนติยก		ภ-ภส. 580

วิศวกรงานระบบไฟฟ้า		
เจริญชัย เลิศมนกิจ		วฟก.1100
สุวิธญาณ์ เมธมโนรมย์		วฟก.1093
วิศวกรงานระบบสื่อสาร		
วิเศรษฐ์ อังสุรัตน์โกมล		วฟก.1129
วิศวกรงานระบบเครื่องกล		
สมจินต์ ติสวัสดิ์		วก.941
งานถนนและระบบระบายน้ำภายนอกอาคาร		
อุดม หงษ์ประธานทร		สถ.7267
อรรถวุฒิ กองศาสนะ		ภถ.22322
งานออกแบบแสงสว่าง		
ดร. วรรณภา พิมพ์วิริยะกุล		ภสถ. 2956

วิศวกรงานระบบสุขาภิบาล		
โวทุร เมธมโนรมย์		สส.106
งานอนุรักษ์พลังงาน		
สรัญญา รัตนบัณฑิตสกุล		สก.3173
วิศวกรงานระบบความปลอดภัยและป้องกันอัคคีภัย		
อรรณพ กังขจี		วก.900
ผู้ตรวจสอบงานโครงสร้าง		
ผู้เชี่ยวชาญงานประหยัดพลังงานและอาคารเขียว		
ผศ.ดร.ชนิกานต์ ชิ้มประยูร		
อนุชิต ฟื่งกล่อม		
ธานินทร์ แสงสร้อย		ส-สถ 2747

ชื่อโครงการ :

โครงการพัฒนาพื้นที่ส่วนขยาย

ศูนย์ราชการเฉลิมพระเกียรติ ๘๐ พรรษา ๕ ธันวาคม ๒๕๕๐ พื้นที่โซน C ศูนย์ราชการโซน C อาคารทิศตะวันออก (E)

REVISION			
NO.	DATE	DESCRIPTION	BY
0	22/03/64	FOR BIDDING	GCDT

ชื่อแบบ :
แบบแปลน สำหรับชั้นที่ 5

เขียนโดย : Author	
ตรวจสอบโดย : Checker	22 มีนาคม 2564
อนุมัติโดย : Approver	มาตราส่วน : 1:750
เลขที่แบบ : GCC-D-E-EE-04-0501	

SIZE: A1 - 84 x 59.4 mm.

ALL PRINTS SPECIFICATION AND THEIR COPY RIGHT ARE THE PROPERTIES OF GOVERNMENT CENTER DESIGN TEAM AND MUST NOT BE COPIED OR REPRODUCED WITHOUT WRITTEN PERMISSION FROM GOVERNMENT CENTER DESIGN TEAM

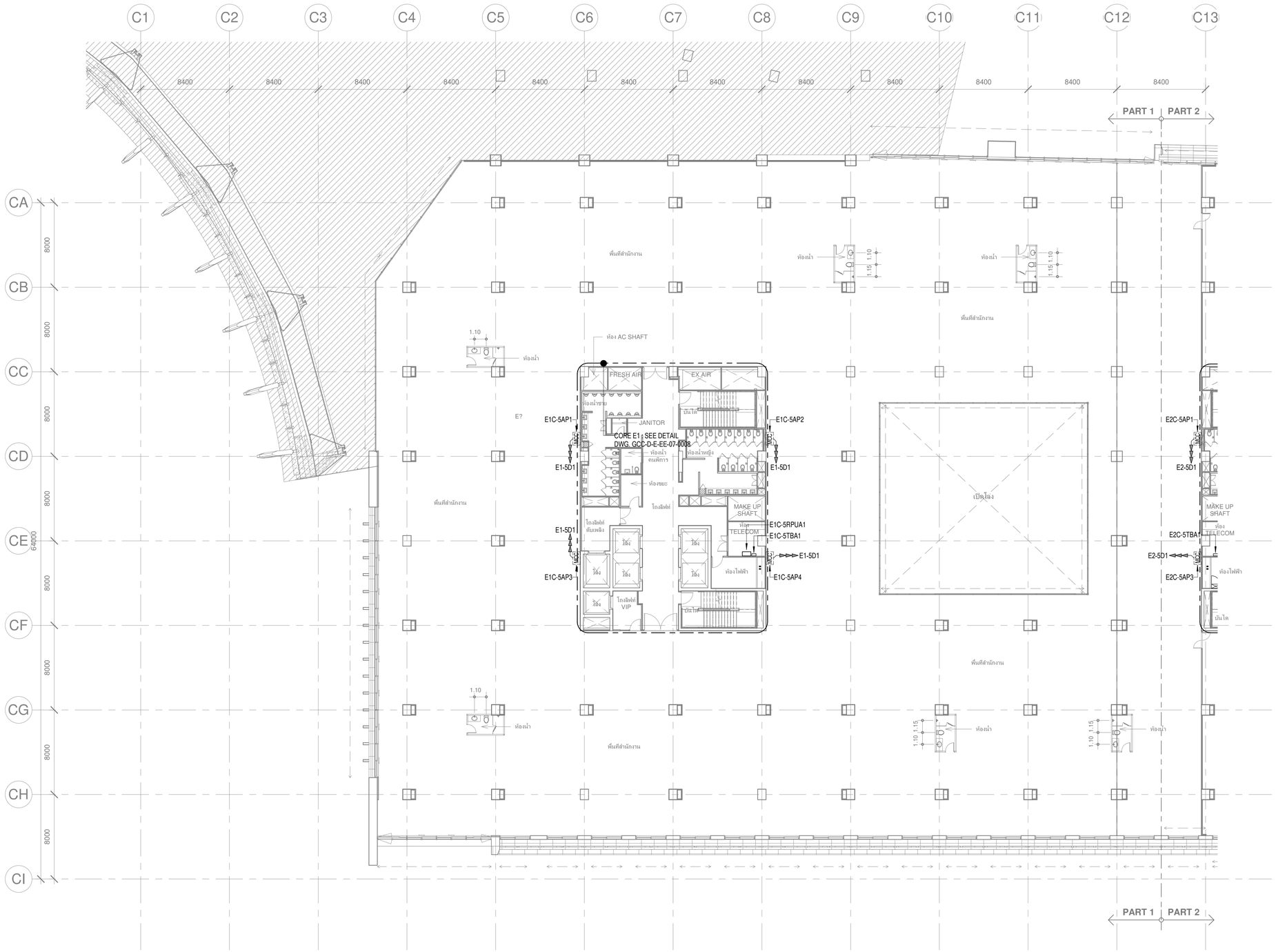

เจ้าของโครงการ	ที่ปรึกษาบริหารโครงการ	ผู้ออกแบบ
บริษัท ธนารักษ์พัฒนาสินทรัพย์ จำกัด 120 อาคารธนพิพัฒน์ ศูนย์ราชการเฉลิมพระเกียรติ ๘๐ พรรษา ๕ ธันวาคม ๒๕๕๐ ถนนแจ้งวัฒนะ แขวงทุ่งสองห้อง เขตหลักสี่ กรุงเทพมหานคร 10210	บริษัท ทีม คอนซัลติ้งเอนจิเนียริ่งแอนด์แมเนจเมนท์ จำกัด (มหาชน) บริษัท เอทีที คอนซัลแตนท์ จำกัด บริษัท ทีม เอสดีว่า จำกัด เลขที่ 151 ถนนบวลจันทร์ แขวง บวลจันทร์ เขตป้อมปราบ กรุงเทพฯ 10130 TEL. 0-2509-9000 FAX.0-29509-9090	GCDT GOVERNMENT CENTER DESIGN TEAM เลขที่ 4 ซอยรัชดาภิเษก 64 ถนนรัชดาภิเษก แขวง วงศ์สว่าง เขตบางซื่อ กรุงเทพฯ 10800 TEL. 0-2922-3435 FAX. 0-2922-3433

ผู้จัดการโครงการ		สถาปนิก		วิศวกรโครงสร้าง		วิศวกรงานระบบไฟฟ้า		วิศวกรงานระบบสุขาภิบาล	
ธีรยุทธ์ หงษ์สวัสดิ์	ว-สถ 491	จัตรชัย ธีระวงษ์ไพโรจน์	ว-สถ 556	น.อ. ชาญชัย จันทรรัตน์	วย.1108	เจริญชัย เลิศมนทิจ	วฟก.1100	ไวทูร เผดิมโรมย์	สส.106
		กฤษฎา พนิตโกศล	ส-สถ 1598	สุรพงศ์ ศิริวิชยกุล	วย. 1209	สุวิชญาณ์ เผดมโรมย์	วฟก.1093	งานอนุรักษ์พลังงาน	
รองผู้จัดการโครงการ		ธานินทร์ แสงสร้อย	ส-สถ 2747	โชคชัย จัตตะจร	สย.4522	วิศวกรงานระบบสื่อสาร		สรัญญา รัตนบัณฑิตสกุล	สก.3173
จัตรชัย ธีระวงษ์ไพโรจน์	ว-สถ 556	วรชาติ นิลสำราญจิต	ส-สถ 3209	ดร.ปิยะวัช ชัยเสรี	สย.7227	วิเศรษฐ์ อิงสรัตน์โกมล	วฟก.1129	วิศวกรงานระบบความปลอดภัยและป้องกันอัคคีภัย	
จักรพงษ์ มณีบันดี	ว-สน. 13	สุภัคร์กิจ อัศวเมฆี	ส-สถ 3366	นพดล จึงวาม	สย.9021	วิศวกรงานระบบเครื่องกล		อรรณพ กิ่งชจี	วก.900
เลิศฤทธิ์ บิธิไชโย	ว-สส. 18	ศุภฤกษ์ นรพงษ์	ภ-สถ 15242	ภูมิสถาปนิก		สมจินต์ ติสวัสดิ์	วก.941	ผู้ตรวจสอบงานโครงสร้าง	
ชนินทร พุตอำพร	วย. 1935	รักพิณา นวมไพโรจน์	ภ-สถ 19909	เลิศฤทธิ์ บิธิไชโย	ว-ภส. 18	งานถนนและระบบระบายน้ำภายนอกอาคาร			
เกชา ธีระโกเมน	วก.500.วส.56	งานตกแต่งภายในและครุภัณฑ์		เอกสิทธิ์ อรุณวงศ์ ณ อยุธยา	ส-ภส. 6	อุดม หงษ์ประธานพร	สย.7267	ผู้เชี่ยวชาญงานประหยัดพลังงานและอาคารเขียว	
		จักรพงษ์ มณีบันดี	ว-สน 13	ภาวิณี โพธานุรักษ์	ส-ภส. 85	อรรถวุฒิ กองศวสนะ	ภย.22322	ผศ.ดร.ชนิกานต์ ชิ้มประยูร	
		ศิริกันยา ชุ่มเชยกลิ่น		พุฒิชัย โรจน์ทวีพิทักษ์	ภ-ภส. 8	งานออกแบบแสงสว่าง		อนุชิต พึ่งกล่อม	
		เกรียงยศ จรญศรีสวัสดิ์	ภ-สน 1465	ธเนศวร แพร้ตนติลก	ภ-ภส. 580	ดร. วรรณกา พิมพ์วิชยะกุล	ภสถ. 2956	ธานินทร์ แสงสร้อย	ส-สถ 2747

ชื่อโครงการ :

โครงการพัฒนาพื้นที่ส่วนขยาย

ศูนย์ราชการเฉลิมพระเกียรติ ๘๐ พรรษา ๕ ธันวาคม ๒๕๕๐ พื้นที่โซน C ศูนย์ราชการโซน C อาคารทิศตะวันออก (E)

REVISION			
NO.	DATE	DESCRIPTION	BY
0	22/03/64	FOR BIDDING	GCDT

ชื่อแบบ :

ผังระบบเต้ารับไฟฟ้า, โทรศัพท์และคอมพิวเตอร์ และระบบควบคุมอาคารอัตโนมัติ สำหรับชั้นที่ 5 (PART 1)

เขียนโดย : Author	
ตรวจสอบโดย : Checker	22 มีนาคม 2564
อนุมัติโดย : Approver	มาตราส่วน : 1:200
เลขที่แบบ : GCC-D-E-EE-04-0502	

SIZE: A1 = 84.1 x 59.4 mm.

ALL PRINTS SPECIFICATION AND THEIR COPY RIGHT ARE THE PROPERTIES OF GOVERNMENT CENTER DESIGN TEAM AND MUST NOT BE COPIED OR REPRODUCED WITHOUT WRITTEN PERMISSION FROM GOVERNMENT CENTER DESIGN TEAM

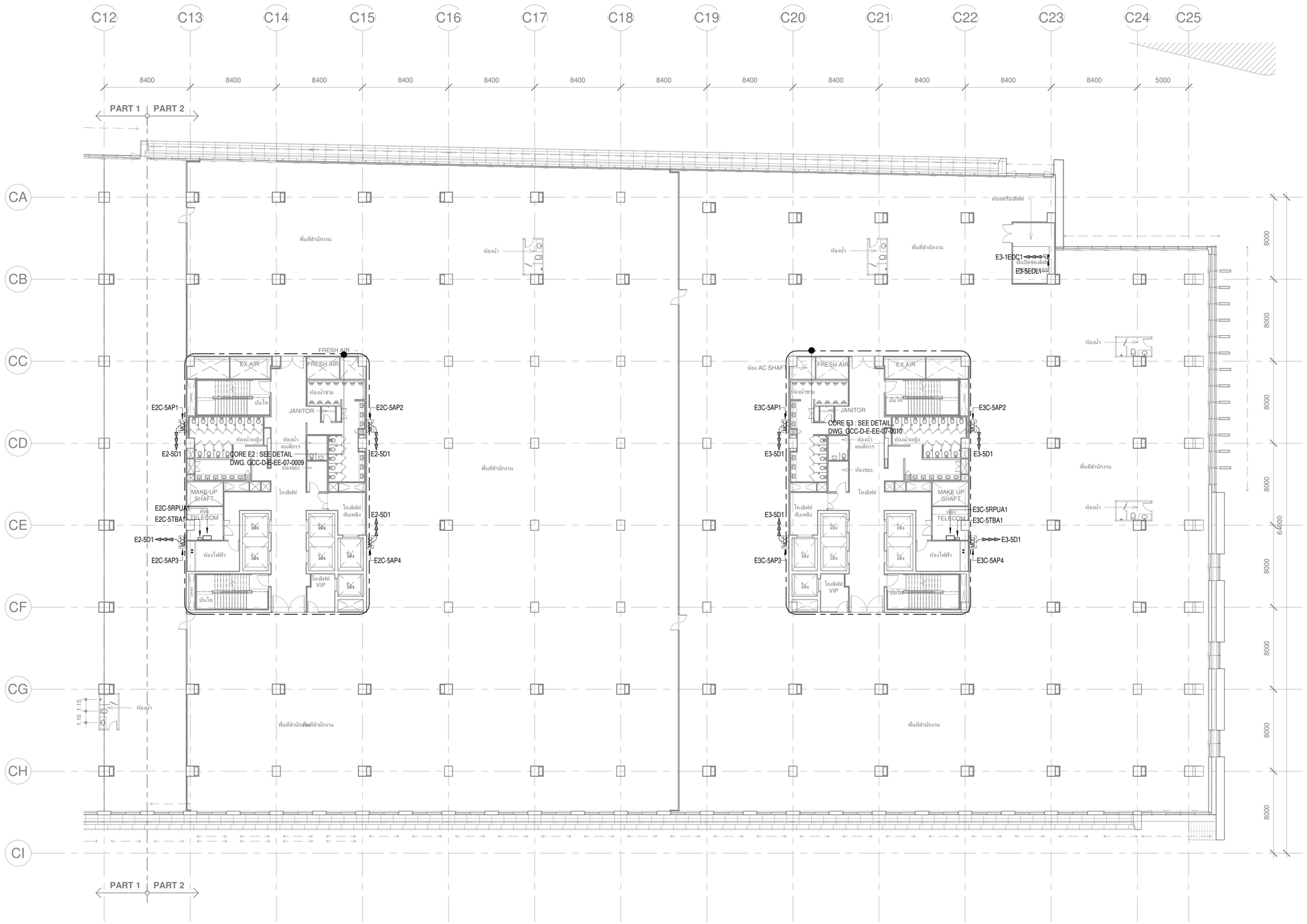

เจ้าของโครงการ	ที่ปรึกษาบริหารโครงการ	ผู้ออกแบบ
บริษัท ธนารักษ์พัฒนาสินทรัพย์ จำกัด 120 อาคารธนพิพัฒน์ ศูนย์ราชการเฉลิมพระเกียรติ ๘๐ พรรษา ๕ ธันวาคม ๒๕๕๐ ถนนแจ้งวัฒนะ แขวงทุ่งสองห้อง เขตหลักสี่ กรุงเทพมหานคร 10210	บริษัท ทีม คอนซัลติ้งเอนจิเนียริ่งแอนด์แมนเนจเมนท์ จำกัด (มหาชน) บริษัท เอทีที คอนซัลแตนท์ จำกัด บริษัท ทีม เอสดับ จำกัด เลขที่ 151 ถนนบวงจรจันทร์ แขวง บวงจรจันทร์ เขตบึงกุ่ม กรุงเทพฯ 10230 TEL. 0-2509-9000 FAX.0-29509-9090	GCDT GOVERNMENT CENTER DESIGN TEAM เลขที่ 4 ซอยรัชดาภิเษก 64 ถนนรัชดาภิเษก แขวง วงศ์สว่าง เขตบางซื่อ กรุงเทพฯ 10800 TEL. 0-2922-3435 FAX. 0-2922-3433

ผู้จัดการโครงการ		สถาปนิก		วิศวกรโครงสร้าง		วิศวกรงานระบบไฟฟ้า		วิศวกรงานระบบสุขาภิบาล	
ธีรยุทธ์ หงษ์สวัสดิ์	ว-สถ 491	จัตรชัย ธีระวงษ์ไพโรจน์	ว-สถ 556	น.อ. ชาญชัย จันทรัตน์	วย.1108	เจริญชัย เลิศมนกิจ	วฟก.1100	ไวทูร เมธมโนรมย์	สส.106
		กฤษฎา พนิตโกศล	ส-สถ 1598	สุรพงศ์ ศิริวิชยกุล	วย. 1209	สุวิธญาณ์ เมธมโนรมย์	วฟก.1093	งานอนุรักษ์พลังงาน	
รองผู้จัดการโครงการ		ธานินทร์ แสงสร้อย	ส-สถ 2747	โชคชัย จัตตจร	สย.4522	วิศวกรงานระบบสื่อสาร		สรัญญา รัตนบัณฑิตสกุล	สก.3173
จัตรชัย ธีระวงษ์ไพโรจน์	ว-สถ 556	วรชาติ นิตสำราญจิต	ส-สถ 3209	ดร.ปิยะวัฒ ชัยเสรี	สย.7227	วิเศรษฐ์ อิงสุรัตน์ไกมล	วฟก.1129	วิศวกรงานระบบความปลอดภัยและป้องกันอัคคีภัย	
จักรพงษ์ มณีบันดี	ว-สน. 13	สุภัคร์กิจ อัศวเมฆี	ส-สถ 3366	นพดล จิ๋วงาม	สย.9021	สมจินต์ ติสวัสดิ์	วก.941	อรรณพ กิ่งชจี	วก.900
เลิศฤทธิ์ บิธิไชโย	ว-ภส. 18	ศุภฤกษ์ นรพงษ์	ภ-สถ 15242	ภูมิสถาปนิก		วิศวกรงานระบบเครื่องกล		ผู้ตรวจสอบงานโครงสร้าง	
ชนินทร พุตอำพร	วย. 1935	รักพิณา นวมไพโรจน์	ภ-สถ 19909	เลิศฤทธิ์ บิธิไชโย	ว-ภส. 18	งานถนนและระบบระบายน้ำภายนอกอาคาร			
เกชา ธีระโกเมน	วก.500.วส.56	งานตกแต่งภายในและครุภัณฑ์		เอกสิทธิ์ อรุณวงศ์ ณ อยุธยา	ส-ภส. 6	อุดม หงษ์ประธานพร	สย.7267	ผู้เชี่ยวชาญงานประหยัดพลังงานและอาคารเขียว	
		จักรพงษ์ มณีบันดี	ว-สน 13	ภาวิณี โพธานุรักษ์	ส-ภส. 85	อรรถวุฒิ กองศวสนะ	ภย.22332	ผศ.ดร.ชนิกานต์ ชิ้มประยูร	
		ศิริกันยา ชุ่มเชยกลิ่น		พูนชัย โรจน์ทวีพิทักษ์	ภ-ภส. 8	งานออกแบบแสงสว่าง		อนุชิต พึ่งกล่อม	
		เกรียงยศ จรญศรีสวัสดิ์	ภ-สน 1465	ธเนศวร แพร์ตนติลก	ภ-ภส. 580	ดร. วรรณกา พิมพ์วิชิยะกุล	ภสถ. 2956	ธานินทร์ แสงสร้อย	ส-สถ 2747

ชื่อโครงการ :

โครงการพัฒนาพื้นที่ส่วนขยาย

ศูนย์ราชการเฉลิมพระเกียรติ ๘๐ พรรษา ๕ ธันวาคม ๒๕๕๐ พื้นที่โซน C ศูนย์ราชการโซน C อาคารทิศตะวันออก (E)

REVISION			
NO.	DATE	DESCRIPTION	BY
0	22/03/64	FOR BIDDING	GCDT

ชื่อแบบ :

ผังระบบเต้ารับไฟฟ้า, โทรศัพท์และคอมพิวเตอร์ และระบบควบคุมอาคารอัตโนมัติ สำหรับชั้นที่ 5 (PART 2)

เขียนโดย : Author	
ตรวจสอบโดย : Checker	22 มีนาคม 2564
อนุมัติโดย : Approver	มาตราส่วน : 1:200
เลขที่แบบ : GCC-D-E-EE-04-0503	

SIZE: A1 = 84.1 x 59.4 mm.

ALL PRINTS SPECIFICATION AND THEIR COPY RIGHT ARE THE PROPERTIES OF GOVERNMENT CENTER DESIGN TEAM AND MUST NOT BE COPIED OR REPRODUCED WITHOUT WRITTEN PERMISSION FROM GOVERNMENT CENTER DESIGN TEAM

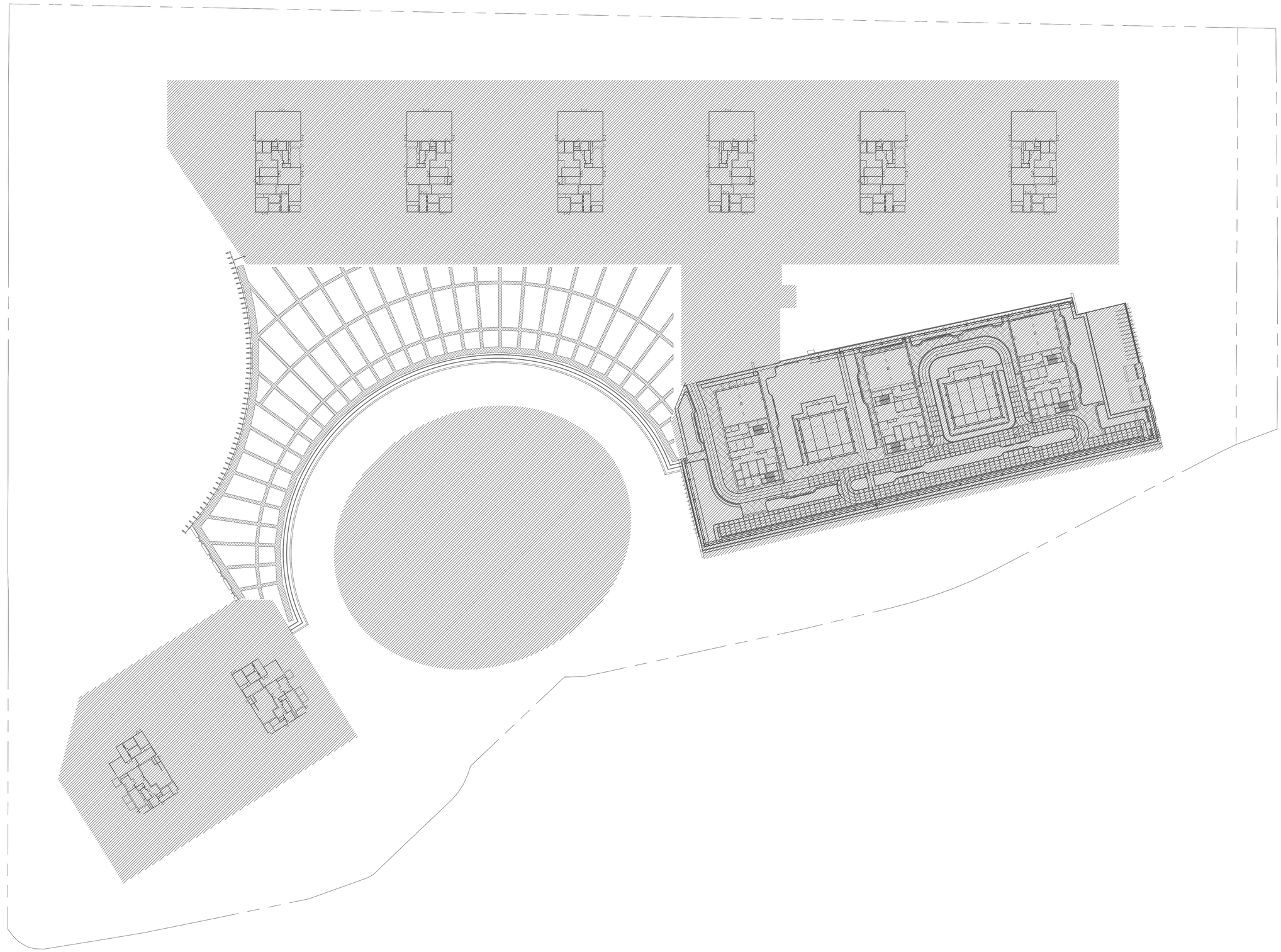

เจ้าของโครงการ	ที่ปรึกษาบริหารโครงการ	ผู้ออกแบบ
บริษัท ธนารักษ์พัฒนาสินทรัพย์ จำกัด 120 อาคารธนพิพัฒน์ ศูนย์ราชการเฉลิมพระเกียรติ ๘๐ พรรษา ๕ ธันวาคม ๒๕๕๐ ถนนแจ้งวัฒนะ แขวงทุ่งสองห้อง เขตหลักสี่ กรุงเทพมหานคร 10210	บริษัท ทีม คอนซัลติ้งแอนจินียริ่งแอนด์แมเนจเมนท์ จำกัด (มหาชน) บริษัท เอทีที คอนซัลแตนท์ จำกัด บริษัท ทีม เอสดีว จำกัด เลขที่ 151 ถนนบวงจันทร์ แขวง บวงจันทร์ เขตป้อมปราบ กรุงเทพฯ 10230 TEL. 0-2509-9000 FAX.0-29509-9090	GCDT GOVERNMENT CENTER DESIGN TEAM เลขที่ 4 ซอยรัชดาภิเษก 64 ถนนรัชดาภิเษก แขวง วงศ์สว่าง เขตบางซื่อ กรุงเทพฯ 10800 TEL. 0-2922-3435 FAX. 0-2922-3433

ผู้จัดการโครงการ		สถาปนิก		วิศวกรโครงสร้าง		วิศวกรงานระบบไฟฟ้า		วิศวกรงานระบบสุขาภิบาล	
ธีรยุทธ์ หงษ์สวัสดิ์	ว-สถ 491	ณัฐธิชัย ธีระวงษ์ไพโรจน์	ว-สถ 556	น.อ. ชาญชัย จันทรรัตน์	วย.1108	เจริญชัย เลิศมนกิจ	วฟก.1100	ไวทูร เมธปโรมธ์	สส.106
		กฤษฎา หนิตโกศล	ส-สถ 1598	สุรพงศ์ ศิริวิชยกุล	วย. 1209	สุวิชญาณ์ เมธมโรมธ์	วฟก.1093	งานอนุรักษ์พลังงาน	
รองผู้จัดการโครงการ		ธานินทร์ แสงสร้อย	ส-สถ 2747	โชคชัย ชัดชจร	สย.4522	วิศวกรงานระบบสื่อสาร		สรัญญา รัตนบัณฑิตสกุล	สก.3173
ณัฐธิชัย ธีระวงษ์ไพโรจน์	ว-สถ 556	วรชาติ นิลสำราญจิต	ส-สถ 3209	ดร.ปิยวัชร ชัยเสรี	สย.7227	วิเศรษฐ์ อังสุรัตน์โกมล	วฟก.1129	วิศวกรงานระบบความปลอดภัยและป้องกันอัคคีภัย	
จักรพงษ์ มณีบันดี	ว-สน. 13	สุภัครักิจ ตัศวเมฬี	ส-สถ 3366	นพดล จิ๋วงาม	สย.9021	วิศวกรงานระบบเครื่องกล		อรรณพ กิ่งชจี	วก.900
เลิศฤทธิ์ นิธิไชโย	ว-ภส. 18	ศุภฤกษ์ นรพงษ์	ภ-สถ 15242	ภูมิสถาปนิก		สมจินต์ ติสวัสดิ์	วก.941	ผู้ตรวจสอบงานโครงสร้าง	
ชนินทร พุดอำพร	วผ. 1935	รักพิณา นวมไพโรจน์	ภ-สถ 19909	เลิศฤทธิ์ นิธิไชโย	ว-ภส. 18	งานถนนและระบบระบายน้ำภายนอกอาคาร			
เกชา ธีระโกเมน	วก.500.วส.56	งานตกแต่งภายในและครุภัณฑ์		เอกสิทธิ์ อรุณวงศ์ ณ อยุธยา	ส-ภส. 6	จุตม ทงษ์ประธานทร	สย.7267	ผู้เชี่ยวชาญงานประหยัดพลังงานและอาคารเขียว	
		จักรพงษ์ มณีบันดี	ว-สน 13	ภาวินี โพธานรักษ์	ส-ภส. 85	อรรถวุฒิ กองศวสนะ	ภย.22322	ผศ.ดร.ชนิกานต์ ชิมประยูร	
		ศิริกันยา ชุ่มเชยกลิ่น		พุฒิชัย ไชจน์ทวีพิทักษ์	ภ-ภส. 8	งานออกแบบแสงสว่าง		อนุชิต พึ่งกล่อม	
		เกรียงยศ จรูญศรีสวัสดิ์	ภ-สน 1465	ธเนศวร แพร์ตนติดก	ภ-ภส. 580	ดร. วรรณภา พิมพ์วิชิยะกุล	ภสถ. 2956	ธานินทร์ แสงสร้อย	ส-สถ 2747

ชื่อโครงการ :

โครงการพัฒนาพื้นที่ส่วนขยาย

ศูนย์ราชการเฉลิมพระเกียรติ ๘๐ พรรษา ๕ ธันวาคม ๒๕๕๐ พื้นที่โซน C ศูนย์ราชการโซน C อาคารทิศตะวันออก (E)

REVISION			
NO.	DATE	DESCRIPTION	BY
0	22/03/64	FOR BIDDING	GCDT

ชื่อแบบ :

แบบแปลน สำหรับชั้นดาดฟ้า

เขียนโดย : Author	
ตรวจสอบโดย : Checker	22 มีนาคม 2564
อนุมัติโดย : Approver	มาตราส่วน : 1:750
เลขที่แบบ : GCC-D-E-EE-04-1201	

SIZE: A1 - 84.1 x 59.4 mm.

ALL PRINTS SPECIFICATION AND THEIR COPY RIGHT ARE THE PROPERTIES OF GOVERNMENT CENTER DESIGN TEAM AND MUST NOT BE COPIED OR REPRODUCED WITHOUT WRITTEN PERMISSION FROM GOVERNMENT CENTER DESIGN TEAM

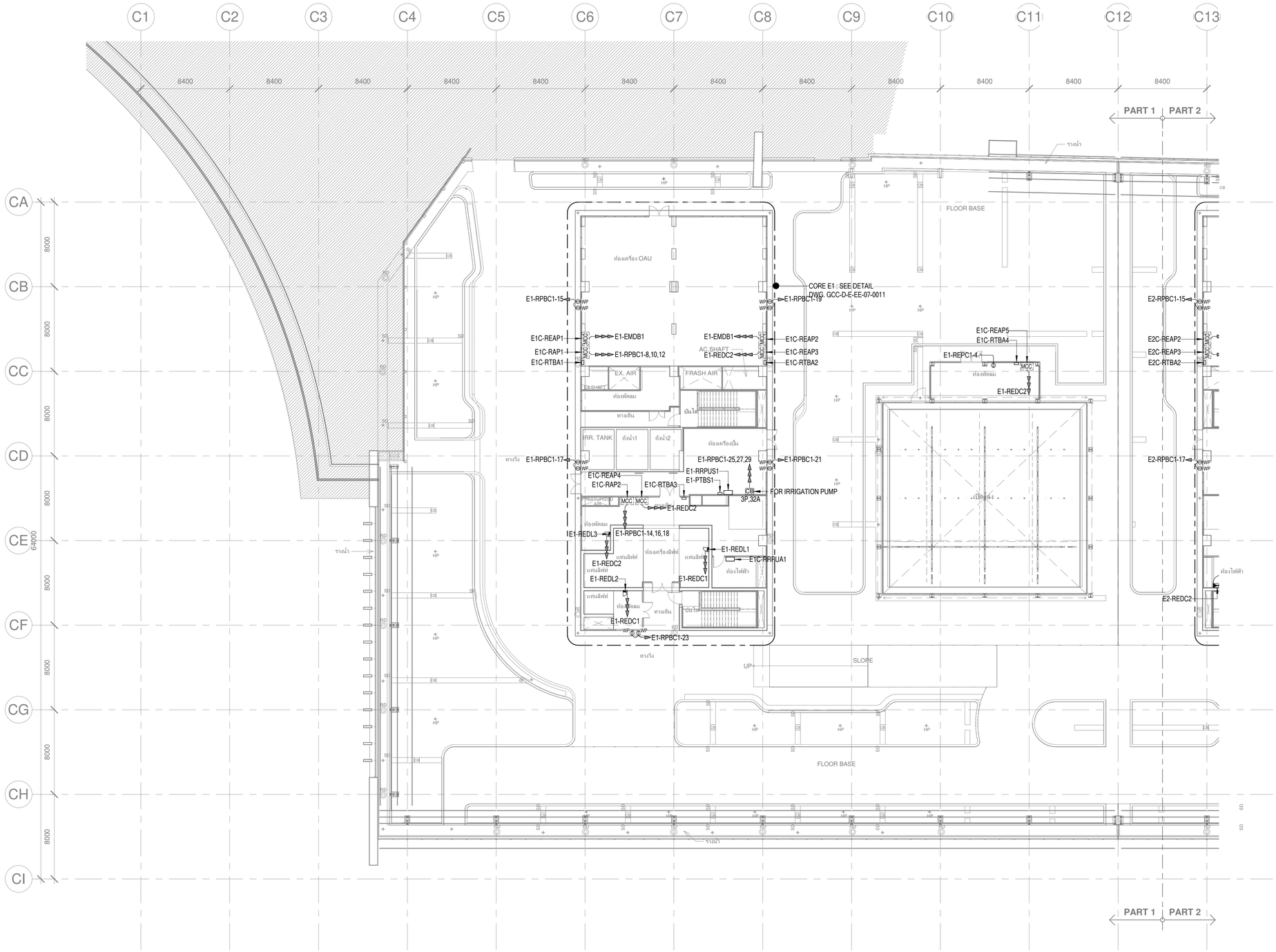

เจ้าของโครงการ	ที่ปรึกษาบริหารโครงการ	ผู้ออกแบบ
บริษัท ธนารักษ์พัฒนาสินทรัพย์ จำกัด 120 อาคารธนพิพัฒน์ ศูนย์ราชการเฉลิมพระเกียรติ ๘๐ พรรษา ๕ ธันวาคม ๒๕๕๐ ถนนแจ้งวัฒนะ แขวงทุ่งสองห้อง เขตหลักสี่ กรุงเทพมหานคร 10210	บริษัท ทีม คอนซัลติ้งเอนจิเนียริ่งแอนด์แมเนจเมนท์ จำกัด (มหาชน) บริษัท เอทีที คอนซัลแตนท์ จำกัด บริษัท ทีม เอสดีว จำกัด เลขที่ 151 ถนนบวรนิเวศ แขวง บวรนิเวศ เขตพระนคร กรุงเทพฯ 10230 TEL. 0-2509-9000 FAX.0-2509-9090	GCDT GOVERNMENT CENTER DESIGN TEAM เลขที่ 4 ซอยชัชดาภิเษก 64 ถนนชัชดาภิเษก แขวง วงศ์สว่าง เขตบางซื่อ กรุงเทพฯ 10800 TEL. 0-2922-3435 FAX. 0-2922-3433

ผู้จัดการโครงการ		
ธีรยุทธ์ หงษ์สวัสดิ์		ว-สถ 491
รองผู้จัดการโครงการ		
จัตรชัย ธีระวงษ์ไพโรจน์		ว-สถ 556
จักรพงษ์ มณีปันดี		ว-สน. 13
เลิศฤทธิ์ นิติไชย		ว-ภส. 18
ชนินทร พุดลำพร		วธ. 1935
เกชา ธีระโกเมน		วก.500.วส.56

สถาปนิก		
จัตรชัย ธีระวงษ์ไพโรจน์		ว-สถ 556
กฤษฎา พนิตโกศล		ส-สถ 1598
ธานินทร์ แสงสร้อย		ส-สถ 2747
วรชาติ นิลสำราญจิต		ส-สถ 3209
สุภัคร์กิจ อัศวเมฬี		ส-สถ 3366
ศุภฤกษ์ นรพงษ์		ภ-สถ 15242
รักษิณา นวมไพโรจน์		ภ-สถ 19909
งานตกแต่งภายในและสรุภัณฑ์		
จักรพงษ์ มณีปันดี		ว-สน 13
ศิริกันยา ชุ่มเชยกลิ่น		
เกรียงยศ จรัญศรีพวัสดิ์		ภ-สน 1465

วิศวกรโครงสร้าง		
น.อ. ชาญชัย จันทรรัตน์		ชย.1108
สุรพงศ์ ศิริวิชยกุล		วย. 1209
โชคชัย ชัดขจร		สย.4522
ดร.ปิยวัชร ชัยเสวี		สย.7227
นพดล จิ่งวาน		สย.9021
ภูมิสถาปนิก		
เลิศฤทธิ์ นิติไชย		ว-ภส. 18
เอกสิทธิ์ อรุณวงศ์ ณ อยุธยา		ส-ภส. 6
ภาวิณี ไพธานรักษ์		ส-ภส. 85
พูมิชัย ไชจบัทวิพิทักษ์		ภ-ภส. 8
ยเนศวร แพร์ดดิลก		ภ-ภส. 580

วิศวกรงานระบบไฟฟ้า		
เจริญชัย เลิศมนกิจ		วฟก.1100
สุวิชญาณ์ เมธมโนรมย์		วฟก.1093
วิศวกรงานระบบสื่อสาร		
วิเศรษฐ์ อังสรัตน์โกมล		วฟก.1129
วิศวกรงานระบบเครื่องกล		
สมจินต์ ติสวัสดิ์		วก.941
งานถนนและระบบระบายน้ำภายนอกอาคาร		
อุดม หงษ์ประยานพร		ส.7267
อรรถวุฒิ กองศาสนะ		ภถ.22322
งานออกแบบแสงสว่าง		
ดร. วรรณภา พิมพ์วิริยะกุล		ภสถ. 2956

วิศวกรงานระบบสุขาภิบาล		
ไวทูร เมธมโนรมย์		สส.106
งานอนุรักษ์พลังงาน		
สรัญญา รัตนบัณฑิตสกุล		สก.3173
วิศวกรงานระบบความปลอดภัยและป้องกันอัคคีภัย		
อรรณพ กิ่งชนี		วก.900
ผู้ตรวจสอบงานโครงสร้าง		
ผู้เชี่ยวชาญงานประหยัดพลังงานและอาคารเขียว		
ผศ.ดร.ชนิกานต์ ยิ้มประยูร		
อนุชิต พึ่งกล่อม		
ธานินทร์ แสงสร้อย		ส-สถ 2747

ชื่อโครงการ :

โครงการพัฒนาพื้นที่ส่วนขยาย

ศูนย์ราชการเฉลิมพระเกียรติ ๘๐ พรรษา ๕ ธันวาคม ๒๕๕๐ พื้นที่โซน C ศูนย์ราชการโซน C อาคารทิศตะวันออก (E)

REVISION			
NO.	DATE	DESCRIPTION	BY
0	22/03/64	FOR BIDDING	GCDT

ชื่อแบบ :

ผังระบบเต้ารับไฟฟ้า, โทรศัพท์และคอมพิวเตอร์ และระบบควบคุมอาคารอัติโนมัติ สำหรับชั้นดาดฟ้า (PART 1)

เขียนโดย : Author	
ตรวจสอบโดย : Checker	22 มีนาคม 2564
อนุมัติโดย : Approver	มาตราส่วน : 1:200
เลขที่แบบ : GCC-D-E-EE-04-1202	

SIZE: A1 - 841 x 594 mm.

ALL PRINTS SPECIFICATION AND THEIR COPY RIGHT ARE THE PROPERTIES OF GOVERNMENT CENTER DESIGN TEAM AND MUST NOT BE COPIED OR REPRODUCED WITHOUT WRITTEN PERMISSION FROM GOVERNMENT CENTER DESIGN TEAM

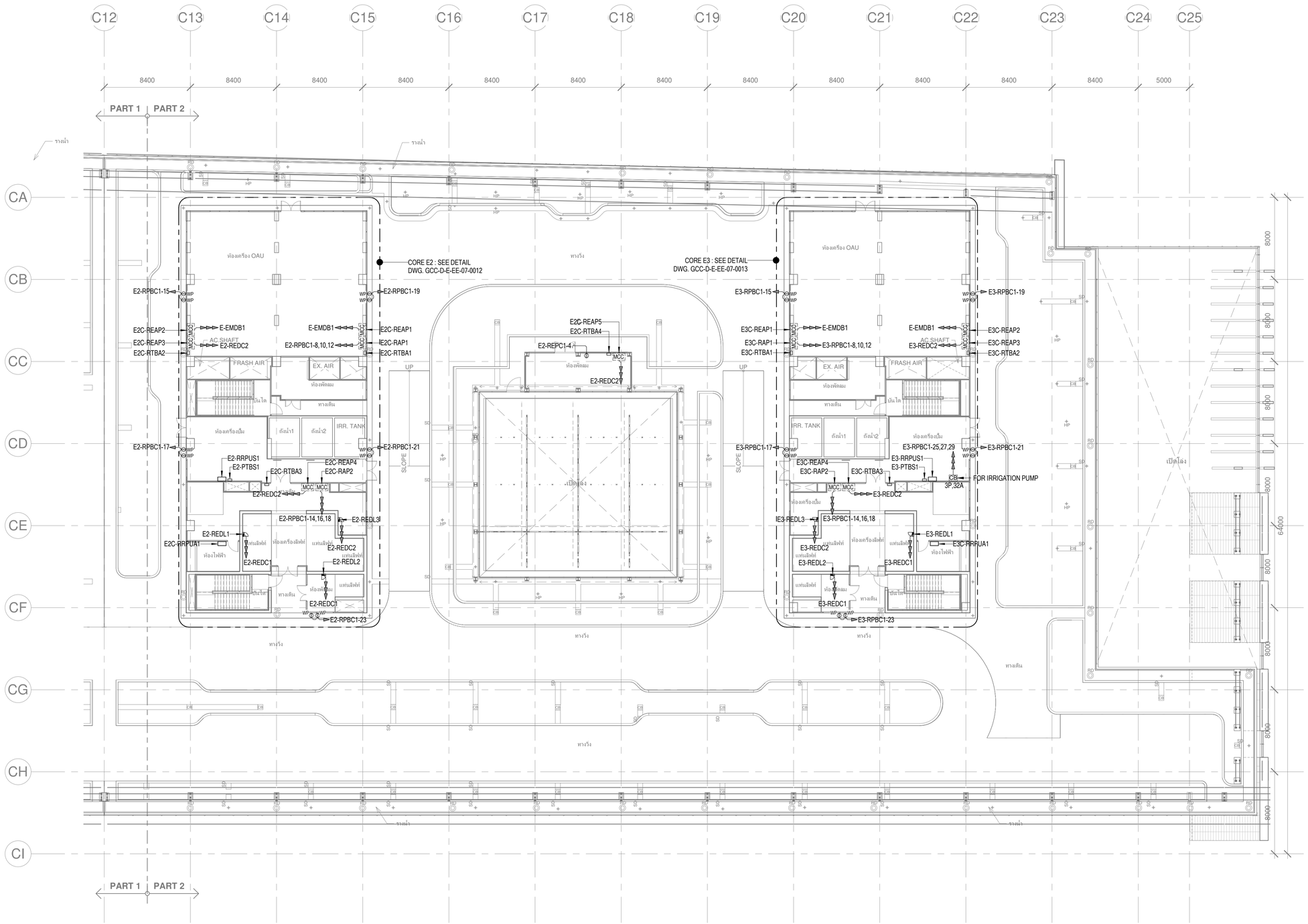

เจ้าของโครงการ	ที่ปรึกษาบริหารโครงการ	ผู้ออกแบบ
บริษัท ธนารักษ์พัฒนาสินทรัพย์ จำกัด 120 อาคารธนพิพัฒน์ ศูนย์ราชการเฉลิมพระเกียรติ ๘๐ พรรษา ๕ ธันวาคม ๒๕๕๐ ถนนแจ้งวัฒนะ แขวงทุ่งสองห้อง เขตหลักสี่ กรุงเทพมหานคร 10210	TEAM GROUP บริษัท ทีม คอนซัลติ้งแอนด์แมเนจเมนท์ จำกัด (มหาชน) บริษัท เอทีที คอนซัลแตนท์ จำกัด บริษัท ทีม เอสดีว จำกัด เลขที่ 151 ถนนบวงจันทร์ แขวง บวงจันทร์ เขตป้อมปราบฯ กรุงเทพฯ 10230 TEL. 0-2509-9000 FAX.0-29509-9090	GCDT GOVERNMENT CENTER DESIGN TEAM เลขที่ 4 ซอยรัชดาภิเษก 64 ถนนรัชดาภิเษก แขวง วงศ์สว่าง เขตบางซื่อ กรุงเทพฯ 10800 TEL. 0-2922-3435 FAX. 0-2922-3433

ผู้จัดการโครงการ			สถาปนิก			วิศวกรโครงสร้าง			วิศวกรงานระบบไฟฟ้า			วิศวกรงานระบบสุขาภิบาล		
ธีรยุทธ์ หงษ์สวัสดิ์		ว-สถ 491	จัตรชัย ธีระวงษ์ไพโรจน์		ว-สถ 556	น.อ. ชาญชัย จันทรรัตน์		วย.1108	เจริญชัย เลิศมหกิจ		วฟก.1100	ไวทูร เมธมโนรมย์		สส.106
			กฤษฎา พนิตโกศล		ส-สถ 1598	สุรพงศ์ ศิริวิชยกุล		วย. 1209	สุวิชญาณ์ เมธมโนรมย์		วฟก.1093	งานอนุรักษ์พลังงาน		
รองผู้จัดการโครงการ			ธานินทร์ แสงสร้อย		ส-สถ 2747	โชคชัย จัตชจร		สย.4522	วิศวกรงานระบบสื่อสาร			สรัญญา รัตนบัณฑิตสกุล		สก.3173
จัตรชัย ธีระวงษ์ไพโรจน์		ว-สถ 556	วรชาติ นิลสำราญจิต		ส-สถ 3209	ดร.ปิยวัชร ชัยเสรี		สย.7227	วิเศรษฐ์ อังสุรัตน์โกมล		วฟก.1129	วิศวกรงานระบบความปลอดภัยและป้องกันอัคคีภัย		
จักรพงษ์ มณิปันดี		ว-สม. 13	สุภัคร์กิจ จัตวเมฬี		ส-สถ 3366	นพดล วิงงาม		สย.9021	วิศวกรงานระบบแคร็องกล			อรรณพ กิ่งชจี		วก.900
เลิศฤทธิ์ มิติไชย		ว-วส. 18	ศุภฤกษ์ บรพงษ์		ภ-สถ 15242	ภูมิสถาปนิก			สมจินต์ ติสวัสดิ์		วก.941	ผู้ตรวจสอบงานโครงสร้าง		
ชนินทร พุตอำพร		วย. 1935	รักษิณา บวนไพโรจน์		ภ-สถ 19909	เลิศฤทธิ์ มิติไชย		ว-วส. 18	งานถนนและระบบระบายน้ำภายนอกอาคาร					
เกษา ธีระโกเมน		วก.500.วส.56	งานตกแต่งภายในและครุภัณฑ์			เอกสิทธิ์ อรุณวงศ์ ณ อยุธยา		ส-วส. 6	จุตุคม หงษ์ประยานพร		สย.7267	ผู้เชี่ยวชาญงานประหยัดพลังงานและอาคารเขียว		
			จักรพงษ์ มณิปันดี		ว-สน 13	ภาวิณี โพธานุรักษ์		ส-วส. 85	อรรถวุฒิ กองศาสนะ		วฟก.22322	ผศ.ดร.ชนิภาณต์ ธิมประยูร		
			ศิริกันยา ชุ่มเขยกลิ่น			พูมิษิร โจจน์ทวีพิทักษ์		ภ-วส. 8	งานออกแบบแสงสว่าง			อนุชิต พึ่งกล่อม		
			เกรียงยศ จรญศรีสวัสดิ์		ภ-สน 1465	ยเนศวร แพรัตนติลก		ภ-วส. 580	ดร. วรรณภา พิมพ์วิริยะกุล		ภสถ. 2956	ธานินทร์ แสงสร้อย		ส-สถ 2747

ชื่อโครงการ :

โครงการพัฒนาพื้นที่ส่วนขยาย

ศูนย์ราชการเฉลิมพระเกียรติ ๘๐ พรรษา ๕ ธันวาคม ๒๕๕๐ พื้นที่โซน C ศูนย์ราชการโซน C อาคารทิศตะวันออก (E)

REVISION			
NO.	DATE	DESCRIPTION	BY
0	22/03/64	FOR BIDDING	GCDT

ชื่อแบบ :
ผังระบบต้ารับไฟฟ้า, โทรศัพท์และคอมพิวเตอร์
และระบบควบคุมอาคารอัตโนมัติ สำหรับชั้นดาดฟ้า
(PART 2)

เขียนโดย : Author	
ตรวจสอบโดย : Checker	22 มีนาคม 2564
อนุมัติโดย : Approver	มาตราส่วน : 1:200
เลขที่แบบ : GCC-D-E-EE-04-1203	

SIZE: A1 - 841 / 59.4 mm.

ALL PRINTS SPECIFICATION AND THEIR COPY RIGHT ARE THE PROPERTIES OF GOVERNMENT CENTER DESIGN TEAM AND MUST NOT BE COPIED OR REPRODUCED WITHOUT WRITTEN PERMISSION FROM GOVERNMENT CENTER DESIGN TEAM

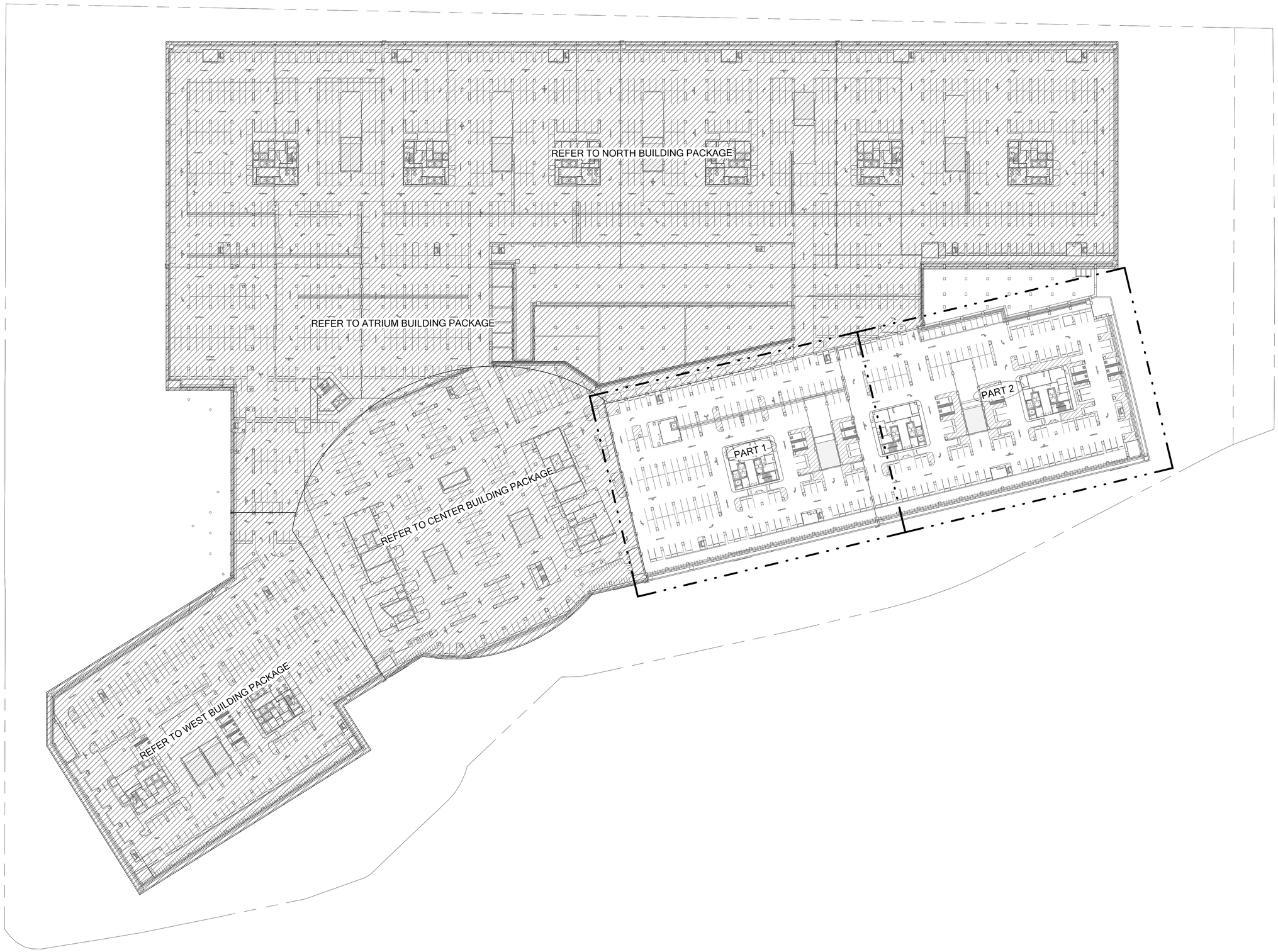

เจ้าของโครงการ

บริษัท ธนารักษ์พัฒนาสินทรัพย์ จำกัด 120 อาคารธนพิพัฒน์
ศูนย์ราชการเฉลิมพระเกียรติ ๘๐ พรรษา ๕ ธันวาคม ๒๕๕๐
ถนนแจ้งวัฒนะ แขวงทุ่งสองห้อง เขตหลักสี่ กรุงเทพมหานคร 10210

ที่ปรึกษาบริหารโครงการ

TEAM GROUP

บริษัท ทีม คอนซัลติ้งอนจินียริ่งแอนด์แมเนจเมนท์ จำกัด (มหาชน)
บริษัท เอทีที คอนซัลแตนท์ จำกัด
บริษัท ทีม เอสดีว จำกัด

เลขที่ 151 ถนนบวงจันทร์
แขวง บวงจันทร์ เขตปิ่นเกล้า กรุงเทพฯ 10230
TEL. 0-2509-9000 FAX.0-29509-9090

ผู้ออกแบบ

GCDT
GOVERNMENT CENTER DESIGN TEAM

เลขที่ 4 ซอยรัชดาภิเษก 64 ถนนรัชดาภิเษก
แขวง วงศ์สว่าง เขตบางซื่อ กรุงเทพฯ 10800
TEL. 0-2922-3435 FAX. 0-2922-3433

ผู้จัดการโครงการ		
ธีรยุทธ์ หงษ์สวัสดิ์		ว-สถ 491
		วฐ. 1935
รองผู้จัดการโครงการ		
ฉัตรชัย ธีระวงษ์ไพโรจน์		ว-สถ 556
จักรพงษ์ มณีปันตี		ว-สน. 13
เลิศฤทธิ์ นิธิไชโย		ว-ภส. 18
ชนินทร พุดอำพร		วฐ. 1935
เกษา ธีระโกเมน		วก.500,วส.56

สถาปนิก		
ฉัตรชัย ธีระวงษ์ไพโรจน์		ว-สถ 556
กฤษฎา พนิตโกศล		ส-สถ 1598
ธานินทร์ แสงสร้อย		ส-สถ 2747
วรชาติ นิลสำราญจิต		ส-สถ 3209
สุภัครักิจ ลัศวเมที		ส-สถ 3366
ศุภฤกษ์ บรพงษ์		ภ-สถ 15242
รักพิณา นวมไพโรจน์		ภ-สถ 19909
งานตกแต่งภายในและครุภัณฑ์		
จักรพงษ์ มณีปันตี		ว-สน 13
ศิริกันยา ชุ่มเชยกลิ่น		
เกรียงยศ จรูญศรีสวัสดิ์		ภ-สน 1465

วิศวกรโครงสร้าง		
น.อ. ชาญชัย จันทรรัตน์		ชย.1108
สุรพงศ์ ศิริวัชยกุล		วย. 1209
โชคชัย ชัดชจร		สย.4522
ดร.ปิยวัชร ชัยเสรี		สย.7227
นพดล วังวาม		สย.9021
ภูมิสถาปนิก		
เลิศฤทธิ์ นิธิไชโย		ว-ภส. 18
เอกสิทธิ์ อรุณวงศ์ ณ อยุธยา		ส-ภส. 6
ภาวินี โพธานุรักษ์		ส-ภส. 85
พุฒิชัย โรจน์ทวีพิทักษ์		ภ-ภส. 8
ธเนศวร แพร้ดนติยก		ภ-ภส. 580

วิศวกรงานระบบไฟฟ้า		
เจริญชัย เลิศมนทิจ		วฟก.1100
สุวิธญาณ์ เมธมโนรมย์		วฟก.1093
วิศวกรงานระบบสื่อสาร		
วิเศรษฐ์ อังสุรัตน์โกมล		วฟก.1129
วิศวกรงานระบบเครื่องกล		
สมจินต์ ติสวัสดิ์		วก.941
งานถนนและระบบระบายน้ำภายนอกอาคาร		
อุดม หงษ์ประธานทร		สย.7267
อรรถวุฒิ กองสาสนะ		ภย.22322
งานออกแบบแสงสว่าง		
ดร. วรรณภา พิมพ์วิริยะกุล		ภสอ. 2956

วิศวกรงานระบบสุขาภิบาล		
โวทูร เมธมโนรมย์		สส.106
งานอนุรักษ์พลังงาน		
สรัญญา รัตนบัณฑิตสกุล		สก.3173
วิศวกรงานระบบความปลอดภัยและป้องกันอัคคีภัย		
อรรณพ กิ่งชจี		วก.900
ผู้ตรวจสอบงานโครงสร้าง		
ผู้เชี่ยวชาญงานประหยัดพลังงานและอาคารเขียว		
ผศ.ดร.ชนิกานต์ ยิ้มประยูร		
อนุชิต ฟื่งกล่อม		
ธานินทร์ แสงสร้อย		ส-สถ 2747

ชื่อโครงการ :

โครงการพัฒนาพื้นที่ส่วนขยาย

ศูนย์ราชการเฉลิมพระเกียรติ ๘๐ พรรษา ๕ ธันวาคม ๒๕๕๐ พื้นที่โซน C ศูนย์ราชการโซน C อาคารทิศตะวันออก (E)

REVISION

NO.	DATE	DESCRIPTION	BY
0	22/03/64	FOR BIDDING	GCDT

ชื่อแบบ :
แบบแปลน สำหรับชั้นใต้ดิน 2

เขียนโดย : Author
ตรวจสอบโดย : Checker | 22 มีนาคม 2564
อนุมัติโดย : Approver | มาตราส่วน : 1:750
เลขที่แบบ :
GCC-D-E-EE-05-0001

SIZE: A1 - 84.1 x 59.4 mm.

ALL PRINTS SPECIFICATION AND THEIR COPY RIGHT ARE THE PROPERTIES OF GOVERNMENT CENTER DESIGN TEAM AND MUST NOT BE COPIED OR REPRODUCED WITHOUT WRITTEN PERMISSION FROM GOVERNMENT CENTER DESIGN TEAM

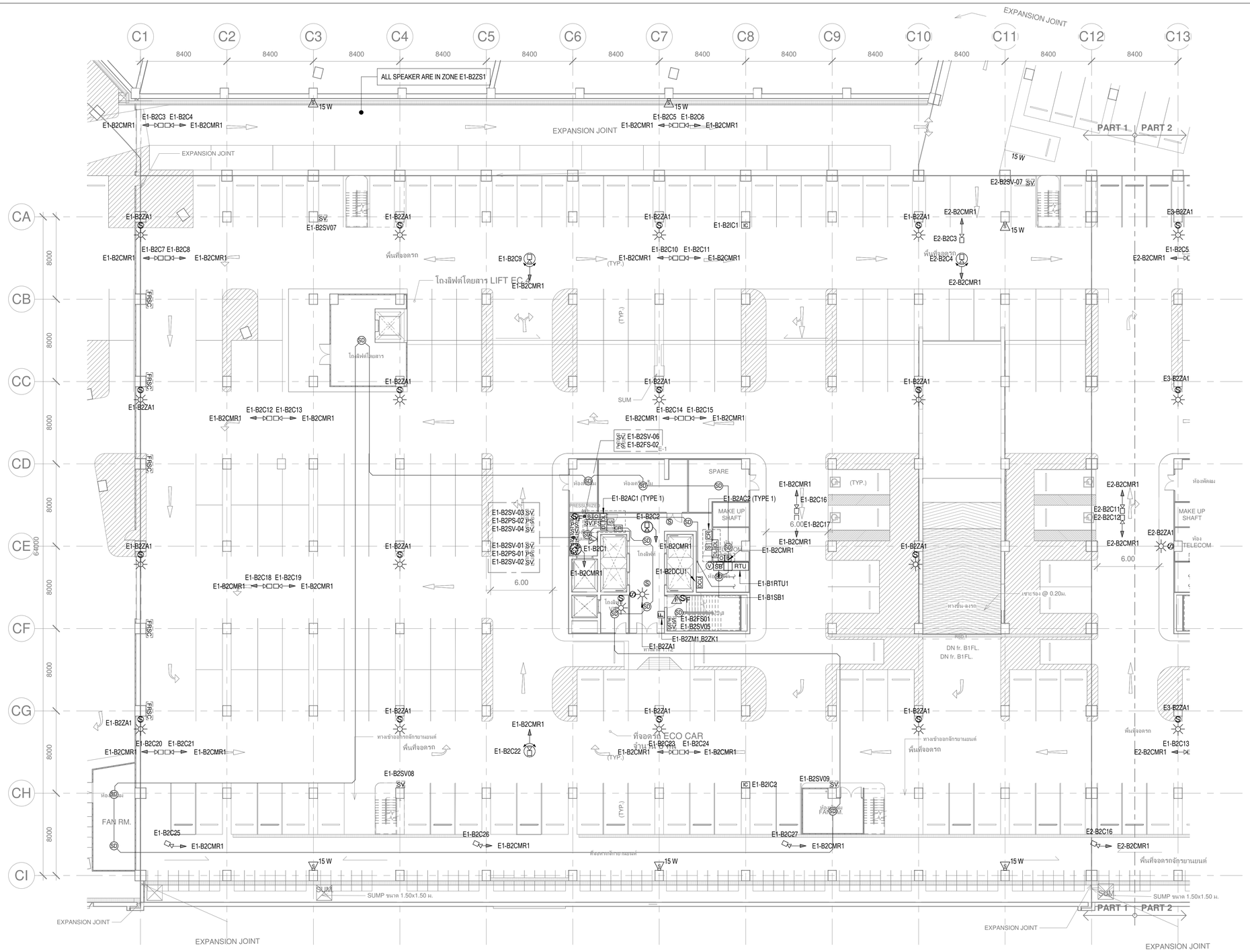

เจ้าของโครงการ	ที่ปรึกษาบริหารโครงการ	ผู้ออกแบบ
บริษัท ธนารักษ์พัฒนาสินทรัพย์ จำกัด 120 อาคารธนพัฒน์ศูนย์ราชการเฉลิมพระเกียรติ ๘๐ พรรษา ๕ ธันวาคม ๒๕๕๐ ถนนแจ้งวัฒนะ แขวงทุ่งสองห้อง เขตหลักสี่ กรุงเทพมหานคร 10210	บริษัท ทีม คอนซัลติ้งเอนจิเนียริ่งแอนด์แมนเนจเมนท์ จำกัด (มหาชน) บริษัท เอทีที คอนซัลแตนท์ จำกัด บริษัท ทีม เอสดีวี จำกัด เลขที่ 151 ถนนบวรนิเวศ แขวง บวรนิเวศ เขตพระนคร กรุงเทพฯ 10230 TEL. 0-2509-9000 FAX.0-29509-9090	GCDT GOVERNMENT CENTER DESIGN TEAM เลขที่ 4 ซอยรัชดาภิเษก 64 ถนนรัชดาภิเษก แขวง วงศ์สว่าง เขตบางซื่อ กรุงเทพฯ 10800 TEL. 0-2922-3435 FAX. 0-2922-3433

ผู้จัดการโครงการ			สถาปนิก			วิศวกรโครงสร้าง			วิศวกรงานระบบไฟฟ้า			วิศวกรงานระบบสุขาภิบาล		
ธีรยุทธ์ หงษ์สวัสดิ์		ว-สถ 491	จัตรชัย ธีระวงษ์ไพโรจน์		ว-สถ 556	น.อ. ชาญชัย จันทรรัตน์		วย.1108	เจริญชัย เลิศมหกิจ		วฟก.1100	ไวทูร เมธมโนรมย์		สส.106
			กฤษฎา พนิตโกศล		ส-สถ 1598	สุรพงศ์ ศิริวิชยกุล		วย. 1209	สุวิชญาณ์ เมธมโนรมย์		วฟก.1093	งานอนุรักษ์พลังงาน		
รองผู้จัดการโครงการ			ธานินทร์ แสงสร้อย		ส-สถ 2747	โชคชัย จัตตะจร		สย.4522	วิศวกรงานระบบสื่อสาร			สรัญญา รัตนนัณทิตสกุล		สก.3173
จัตรชัย ธีระวงษ์ไพโรจน์		ว-สถ 556	วรชาติ นิลสำราญจิต		ส-สถ 3209	ดร.ปิยวัชร ชัยเสรี		สย.7227	วิเศรษฐ์ อังสุรัตน์นิกเมล		วฟก.1129	วิศวกรงานระบบความปลอดภัยและป้องกันอัคคีภัย		
จักรพงษ์ มณีปันดี		ว-สน. 13	สุภัคร์กิจ อัศวเมฬี		ส-สถ 3366	นพดล จังวาม		สย.9021	วิศวกรงานระบบแอร์ร้องกล			อรรณพ กิ่งชชี		วก.900
เลิศฤทธิ์ บิติไชโย		ว-สส. 18	ศุภฤกษ์ นรพงษ์		ภ-สถ 15242	ภูมิสถาปนิก			สมจินต์ ติสวัสดิ์		วก.941	งานดูดควันและระบบระบายน้ำภายนอกอาคาร		
ชนินทร พุดอำพร		วย. 1935	รักพิณา นวมไพโรจน์		ภ-สถ 19909	เลิศฤทธิ์ บิติไชโย		ว-ภส. 18	งานถนนและระบบระบายน้ำภายนอกอาคาร					
เกษา ธีระโกเมน		วก.500.วส.56	งานตกแต่งภายในและครุภัณฑ์			เอกสิทธิ์ อรุณวงศ์ ณ อยุธยา		ส-ภส. 6	อุดม หงษ์ประธานพร		สส.7267	ผู้เชี่ยวชาญงานประหยัดพลังงานและอาคารเขียว		
			จักรพงษ์ มณีปันดี		ว-สน 13	ภาวิณี โพธานุรักษ์		ส-ภส. 85	อรรถวุฒิ กองศวสนะ		ภย.22322	ผศ.ดร ชนิกานต์ ยิ่มประยูร		
			ศิริกันยา ชุ่มเชยกลิ่น			พูลศิริ โรจน์ทวีทิพักก์		ภ-ภส. 8	งานออกแบบแสงสว่าง			อนุชิต พึ่งกล่อม		
			เกรียงยศ จรญศรีสวัสดิ์		ภ-สน 1465	ธเนศวร แพร์ตนติลก		ภ-ภส. 580	ดร. วรรณกา พิมพ์วิชยะกุล		ภสถ. 2956	ธานินทร์ แสงสร้อย		ส-สถ 2747

ชื่อโครงการ :

โครงการพัฒนาพื้นที่ส่วนขยาย

ศูนย์ราชการเฉลิมพระเกียรติ ๘๐ พรรษา ๕ ธันวาคม ๒๕๕๐ พื้นที่โซน C ศูนย์ราชการโซน C อาคารทิศตะวันออก (E)

REVISION			
NO.	DATE	DESCRIPTION	BY
0	22/03/64	FOR BIDDING	GCDT

ชื่อแบบ :

ผังระบบแจ้งเหตุเพลิงไหม้, เสียงประกาศเรียก, รักษาความปลอดภัย และระบบโทรทัศน์วงจรปิด สำหรับชั้นใต้ดิน 2 (PART 1)

เขียนโดย : Author	
ตรวจสอบโดย : Checker	22 มีนาคม 2564
อนุมัติโดย : Approver	มาตราส่วน : 1:200
เลขที่แบบ : GCC-D-E-EE-05-0002	

SIZE: A1 = 841 x 59.4 mm.

ALL PRINTS SPECIFICATION AND THEIR COPY RIGHT ARE THE PROPERTIES OF GOVERNMENT CENTER DESIGN TEAM AND MUST NOT BE COPIED OR REPRODUCED WITHOUT WRITTEN PERMISSION FROM GOVERNMENT CENTER DESIGN TEAM

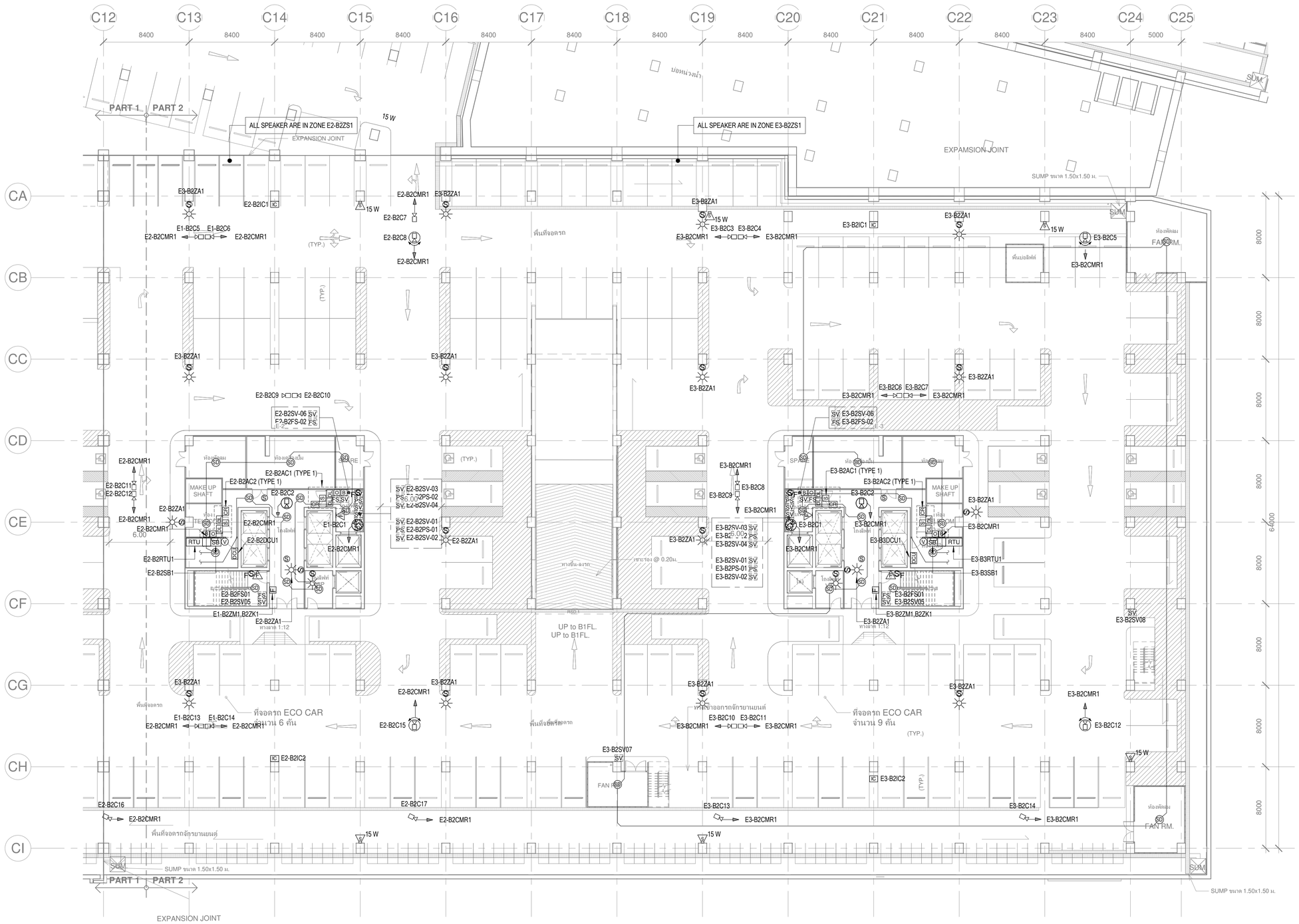

เจ้าของโครงการ	ที่ปรึกษาบริหารโครงการ	ผู้ออกแบบ
บริษัท ธนารักษ์พัฒนาสินทรัพย์ จำกัด 120 อาคารธนพัฒน์ ศูนย์ราชการเฉลิมพระเกียรติ ๘๐ พรรษา ๕ ธันวาคม ๒๕๕๐ ถนนแจ้งวัฒนะ แขวงทุ่งสองห้อง เขตหลักสี่ กรุงเทพมหานคร 10210	บริษัท ทีม คอนซัลติ้ง เอนจิเนียริ่ง แอนด์ แมนเนจเมนท์ จำกัด (มหาชน) บริษัท เอทีที คอนซัลแตนท์ จำกัด บริษัท ทีม เอสดีว จำกัด เลขที่ 151 ถนนบวรนิเวศ แขวง บวรนิเวศ เขตพระนคร กรุงเทพฯ 10230 TEL. 0-2509-9000 FAX.0-29509-9090	GCDT GOVERNMENT CENTER DESIGN TEAM เลขที่ 4 ซอยรัชดาภิเษก 64 ถนนรัชดาภิเษก แขวง วงศ์สว่าง เขตบางซื่อ กรุงเทพฯ 10800 TEL. 0-2922-3435 FAX. 0-2922-3433

ผู้จัดการโครงการ		
ธีรยุทธ์ หงษ์สวัสดิ์		ว-สถ 491
รองผู้จัดการโครงการ		
นัครชัย ธีระวงษ์ไพโรจน์		ว-สถ 556
จักรพงษ์ มณีปันดี		ว-สน. 13
เลิศฤทธิ์ บิติไชโย		ว-ภส. 18
ชนินทร พุดอำพร		วย. 1935
เกชา ธีระโกเมน		วก.500.วส.56

สถาปนิก		
นัครชัย ธีระวงษ์ไพโรจน์		ว-สถ 556
กฤษฎา พนิตโกศล		ส-สถ 1598
ธานินทร์ แสงสร้อย		ส-สถ 2747
วรชาติ นิลสำราญจิต		ส-สถ 3209
สุภัคร์กิจ อัศวเมฬี		ส-สถ 3366
ศุภฤกษ์ บรพงษ์		ภ-สถ 15242
รักษิณา บวมไพโรจน์		ภ-สถ 19909
งานตกแต่งภายในและดรุภัณฑ์		
จักรพงษ์ มณีปันดี		ว-สน 13
สิริกันยา ชุ่มเชยกลิ่น		
เกรียงยศ จรญศรีสวัสดิ์		ภ-สน 1465

วิศวกรโครงสร้าง		
น.อ. ชาญชัย จันทรรัตน์		วย.1108
สุรพงศ์ สิริวิชยกุล		วย. 1209
โชคชัย ชัดชรจร		สย.4522
ดร.ปิยวัรช ชัยเสรี		สย.7227
นพดล วังงาม		สย.9021
ภูมิสถาปนิก		
เลิศฤทธิ์ บิติไชโย		ว-ภส. 18
เอกสิทธิ์ อรุณวงศ์ ณ อยุธยา		ส-ภส. 6
ภาวิณี โพธานุรักษ์		ส-ภส. 85
พูนชัย โรจน์ทวีทักษ์		ภ-ภส. 8
ธเนศวร แพร์ตนติลก		ภ-ภส. 580

วิศวกรงานระบบไฟฟ้า		
เจริญชัย เลิศมหกิจ		วฟก.1100
สุวิชญาณ์ เมธมโนรมย์		วฟก.1093
วิศวกรงานระบบสื่อสาร		
วิเศรษฐ์ ยังสุรัตน์ปิกเมล		วฟก.1129
วิศวกรงานระบบเครื่องกล		
สมจินต์ ติสวัสดิ์		วก.941
งานถนนและระบบระบายน้ำภายนอกอาคาร		
อุดม หงษ์ประธานพร		ส.7267
อรรถวุฒิ กองศาสนะ		ภ.22322
งานออกแบบแสงสว่าง		
ดร. วรรณกา พิมพ์วิชยะกุล		ภสถ. 2956

วิศวกรงานระบบสุขาภิบาล		
ไวทูร เมธมโนรมย์		สส.106
งานอนุรักษ์พลังงาน		
สรัญญา รัตนนัณทิสกุล		สก.3173
วิศวกรงานระบบความปลอดภัยและป้องกันอัคคีภัย		
อรรณพ กิ่งชูชี		วก.900
ผู้ควรสอบงานโครงสร้าง		
ผู้เชี่ยวชาญงานประหยัดพลังงานและอาคารเขียว		
ผศ.ดร ชนิกานต์ ยิ่มประยูร		
อนุชิต พึ่งกล่อม		
ธานินทร์ แสงสร้อย		ส-สถ 2747

ชื่อโครงการ :

โครงการพัฒนาพื้นที่ส่วนขยาย

ศูนย์ราชการเฉลิมพระเกียรติ ๘๐ พรรษา ๕ ธันวาคม ๒๕๕๐ พื้นที่โซน C ศูนย์ราชการโซน C อาคารทิศตะวันออก (E)

REVISION			
NO.	DATE	DESCRIPTION	BY
0	22/03/64	FOR BIDDING	GCDT

ชื่อแบบ :

ผังระบบแจ้งเหตุเพลิงไหม้, เสียงประกาศเรียก, รักษาความปลอดภัย และระบบโทรทัศน์วงจรปิด สำหรับชั้นใต้ดิน 2 (PART 2)

เขียนโดย : Author	
ตรวจสอบโดย : Checker	22 มีนาคม 2564
อนุมัติโดย : Approver	มาตราส่วน : 1:200

เลขที่แบบ : GCC-D-E-EE-05-0003

SIZE: A1 = 841 x 59.4 mm.

ALL PRINTS SPECIFICATION AND THEIR COPY RIGHT ARE THE PROPERTIES OF GOVERNMENT CENTER DESIGN TEAM AND MUST NOT BE COPIED OR REPRODUCED WITHOUT WRITTEN PERMISSION FROM GOVERNMENT CENTER DESIGN TEAM

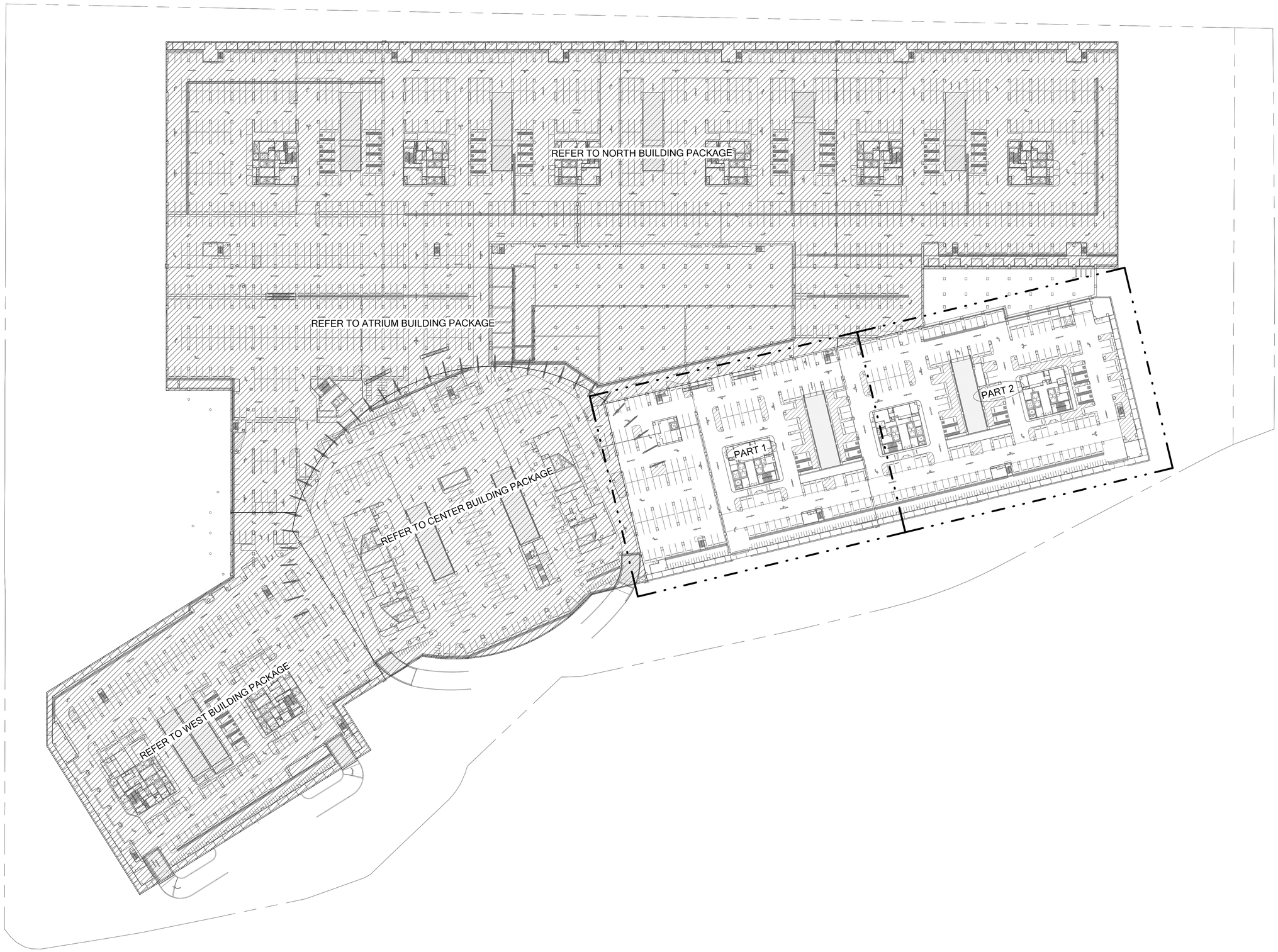

เจ้าของโครงการ

บริษัท ธนารักษ์พัฒนาสินทรัพย์ จำกัด 120 อาคารธนพิพัฒน์
ศูนย์ราชการเฉลิมพระเกียรติ ๘๐ พรรษา ๕ ธันวาคม ๒๕๕๐
ถนนแจ้งวัฒนะ แขวงทุ่งสองห้อง เขตหลักสี่ กรุงเทพมหานคร 10210

ที่ปรึกษาบริหารโครงการ

TEAM GROUP

บริษัท ทีม คอนซัลติ้งแอนด์แมเนจเมนท์ จำกัด (มหาชน)
บริษัท เอทีที คอนซัลแตนท์ จำกัด
บริษัท ทีม เอสดีว จำกัด

เลขที่ 151 ถนนบวรจินดา
แขวง บวรจินดา เขตป้อมปราบฯ กรุงเทพฯ 10230
TEL. 0-2509-9000 FAX.0-29509-9090

ผู้ออกแบบ

GCDT
GOVERNMENT CENTER DESIGN TEAM

เลขที่ 4 ซอยอรัชดาภิเษก 64 ถนนรัชดาภิเษก
แขวง วงศ์สว่าง เขตบางซื่อ กรุงเทพฯ 10800
TEL. 0-2922-3435 FAX. 0-2922-3433

ผู้จัดการโครงการ		**สถาปนิก**	
ธีรยุทธ์ หงส์สวัสดิ์	ว-สถ 491	ฉัตรชัย ธีระวงษ์ไพโรจน์	ว-สถ 556
		กฤษฎา พบิลโกศล	ส-สถ 1598
รองผู้จัดการโครงการ		ธานินทร์ แสงสร้อย	ส-สถ 2747
ฉัตรชัย ธีระวงษ์ไพโรจน์	ว-สถ 556	วรชาติ นิลสำราญจิต	ส-สถ 3209
จักรพงษ์ มณีปันดี	ว-สน. 13	สุภัคร์กิจ อัศวเมฬี	ส-สถ 3366
เลิศฤทธิ์ นิติไชโย	ว-ภส. 18	ศุภฤกษ์ บรรพง์	ภ-สถ 15242
ชนินทร พุตลำพร	วท. 1935	รักษิณา นวมไพโรจน์	ภ-สถ 19909
เกชา ธีระโกเมน	วก.500,วส.56	**งานตกแต่งภายในและครุภัณฑ์**	
		จักรพงษ์ มณีปันดี	ว-สน 13
		ศิริกันยา ชุ่มเชยกลิ่น	
		เกรียงยศ จรูญศรีสวัสดิ์	ภ-สน 1465

วิศวกรโครงสร้าง		**วิศวกรงานระบบไฟฟ้า**	
น.อ. ชาญชัย จันทรรัตน์	วท.1108	เจริญชัย เลิศมนทิจ	วฟก.1100
สุรพงศ์ ศิริจิยกุล	วย. 1209	สุวิชญาณ์ เมธมโนรมย์	วฟก.1093
โชคชัย ชัดชจร	สย.4522	**วิศวกรงานระบบสื่อสาร**	
ดร.ปิยวัชร ชัยเสรี	สย.7227	วิเศรษฐ์ อังสุรัตน์โกมล	วฟก.1129
นพดล จิงวาม	สย.9021	**วิศวกรงานระบบเครื่องกล**	
ภูมิสถาปนิก		สมจินต์ ติสวัสดิ์	วก.941
เลิศฤทธิ์ นิติไชโย	ว-ภส. 18	**งานถนนและระบบระบายน้ำภายนอกอาคาร**	
เอกสิทธิ์ อรุณวงศ์ ณ อยุธยา	ส-ภส. 6	อุดม หงษ์ประธานทร	สย.7267
ภาวิณี โพธานุรักษ์	ส-ภส. 85	อรรถวุฒิ กองศาสนะ	ภย.22322
พุฒิชัย โรจน์ทวีพิทักษ์	ภ-ภส. 8	**งานออกแบบแสงสว่าง**	
ธนเศวร แพรัตนติลก	ภ-ภส. 580	ดร. วรรณภา พิมพ์วิริยะกุล	ภสถ. 2956

วิศวกรงานระบบสุขาภิบาล			
โวทูร เมธมโนรมย์	สส.106		
งานอนุรักษ์พลังงาน			
สรัญญา รัตนบัณฑิตสกุล	สก.3173		
วิศวกรงานระบบความปลอดภัยและป้องกันอัคคีภัย			
อรรณพ กิ่งชูจี	วก.900		
ผู้ตรวจสอบงานโครงสร้าง			
ผู้เชี่ยวชาญงานประหยัดพลังงานและอาคารเขียว			
ผศ.ดร.ชนิกานต์ ยิ้มประยูร			
อนุชิต พึ่งกล่อม			
ธานินทร์ แสงสร้อย	ส-สถ 2747		

ชื่อโครงการ :

โครงการพัฒนาพื้นที่ส่วนขยาย

ศูนย์ราชการเฉลิมพระเกียรติ ๘๐ พรรษา ๕ ธันวาคม ๒๕๕๐ พื้นที่โซน C ศูนย์ราชการโซน C อาคารทิศตะวันออก (E)

REVISION

NO.	DATE	DESCRIPTION	BY
0	22/03/64	FOR BIDDING	GCDT

ชื่อแบบ :
แบบแปลน สำหรับชั้นใต้ดิน 1

เขียนโดย : Author	
ตรวจสอบโดย : Checker	22 มีนาคม 2564
อนุมัติโดย : Approver	มาตราส่วน : 1:750
เลขที่แบบ : GCC-D-E-EE-05-0051	

SIZE : A1 - 84 x 59.4 mm.

ALL PRINTS SPECIFICATION AND THEIR COPY RIGHT ARE THE PROPERTIES OF GOVERNMENT CENTER DESIGN TEAM AND MUST NOT BE COPIED OR REPRODUCED WITHOUT WRITTEN PERMISSION FROM GOVERNMENT CENTER DESIGN TEAM

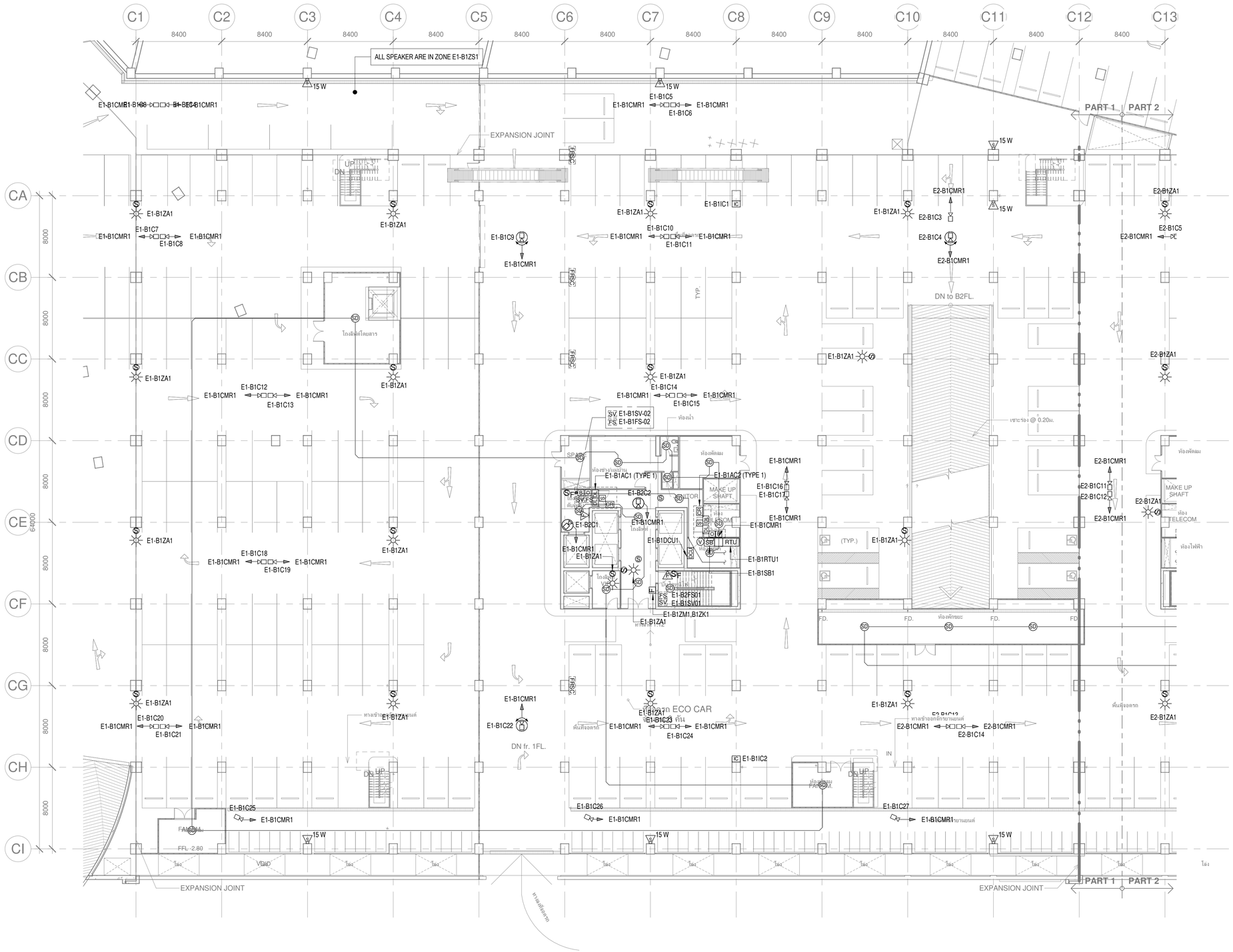

เจ้าของโครงการ	ที่ปรึกษาบริหารโครงการ	ผู้ออกแบบ
บริษัท ธนารักษ์พัฒนาสินทรัพย์ จำกัด 120 อาคารธนพัฒน์ ศูนย์ราชการเฉลิมพระเกียรติ ๘๐ พรรษา ๕ ธันวาคม ๒๕๕๐ ถนนแจ้งวัฒนะ แขวงทุ่งสองห้อง เขตหลักสี่ กรุงเทพมหานคร 10210	TEAM GROUP บริษัท ทีม คอนซัลติ้งเอนจิเนียริ่งแอนด์แมเนจเมนท์ จำกัด (มหาชน) บริษัท เอทีที คอนซัลแตนท์ จำกัด บริษัท ทีม เอสดีว จำกัด เลขที่ 151 ถนนบวรนิเวศ แขวง บวรนิเวศ เขตป้อมปราบ กรุงเทพฯ 10230 TEL. 0-2509-9000 FAX.0-29509-9090	GCDT GOVERNMENT CENTER DESIGN TEAM เลขที่ 4 ซอยรัชดาภิเษก 64 ถนนรัชดาภิเษก แขวง วงศ์สว่าง เขตบางซื่อ กรุงเทพฯ 10800 TEL. 0-2922-3435 FAX. 0-2922-3433

ผู้จัดการโครงการ		สถาปนิก		วิศวกรโครงสร้าง		วิศวกรงานระบบไฟฟ้า		วิศวกรงานระบบสุขาภิบาล	
ธีรยุทธ์ หงษ์สวัสดิ์	ว-สถ 491	จัตรชัย ธีระวงษ์ไพโรจน์	ว-สถ 556	น.อ. ชาญชัย จันทรรัตน์	วย.1108	เจริญชัย เลิศมนทิจ	วฟก.1100	ไวทูร เผอดินรมย์	สส.106
		กฤษฎา พนิตโกศล	ส-สถ 1598	สุรพงศ์ ศิริวิชยกุล	วย. 1209	สุวิชญาณ์ เผอดินรมย์	วฟก.1093	งานอนุรักษ์พลังงาน	
รองผู้จัดการโครงการ		ธานินทร์ แสงสร้อย	ส-สถ. 2747	โชคชัย จัตชจร	สย.4522	วิศวกรงานระบบสื่อสาร		สรัญญา รัตนบัณฑิตสกุล	สก.3173
จัตรชัย ธีระวงษ์ไพโรจน์	ว-สถ 556	วรชาติ นิพสำราญจิต	ส-สถ 3209	ดร.ปิยะวัช ชัยเสรี	สย.7227	วิเศรษฐ์ อิงสรัตน์โกมล	วฟก.1129	วิศวกรงานระบบความปลอดภัยและป้องกันอัคคีภัย	
จักรพงษ์ มณีปันดี	ว-สน. 13	สุภัคร์กิจ จัศวเมฆี	ส-สถ 3366	นพดล วิงวาน	สย.9021	วิศวกรงานระบบเครื่องกล		อรรณพ กังขจี	วก.900
เลิศฤทธิ์ บิธิไชโย	ว-สส. 18	ศุภฤกษ์ นรพงษ์	ภ-สถ 15242	ภูมิสถาปนิก		สมจินต์ ติสวัสดิ์	วก.941	ผู้ตรวจสอบงานโครงสร้าง	
ชนินทร พุดอำพร	วย. 1935	รักพิณา นวมไพโรจน์	ภ-สถ 19909	เลิศฤทธิ์ บิธิไชโย	ว-สถ. 18	งานถนนและระบบระบายน้ำภายนอกอาคาร			
เกษา ธีระโกเมน	วก.500.วส.56	งานตกแต่งภายในและครุภัณฑ์		เอกสิทธิ์ อรุณวงศ์ ณ อยุธยา	ส-สถ. 6	อุดม หงษ์ประธานพร	สต.7267	ผู้เชี่ยวชาญงานประหยัดพลังงานและอาคารเขียว	
		จักรพงษ์ มณีปันดี	ว-สน 13	ภาวิณี โพธานุรักษ์	ส-สถ. 85	อรรถวุฒิ กองศาสนะ	ภย.22332	ผศ.ดร.ชนิกานต์ ชิ้มประยูร	
		ศิริกับยา ชุ่มเชยกลิ่น		พุฒิชัย โรจน์ทวีพิทักษ์	ภ-สถ. 8	งานออกแบบแสงสว่าง		อนุชิต พึ่งกล่อม	
		เกรียงยศ จรญศรีสวัสดิ์	ภ-สน 1465	ธเนศวร แพร์ตนติลก	ภ-สถ. 580	ดร. วรรณกา พิมพ์วิชิยะกุล	ภสถ. 2956	ธานินทร์ แสงสร้อย	ส-สถ 2747

ชื่อโครงการ :

โครงการพัฒนาพื้นที่ส่วนขยาย

ศูนย์ราชการเฉลิมพระเกียรติ ๘๐ พรรษา ๕ ธันวาคม ๒๕๕๐ พื้นที่โซน C ศูนย์ราชการโซน C อาคารทิศตะวันออก (E)

REVISION			
NO.	DATE	DESCRIPTION	BY
0	22/03/64	FOR BIDDING	GCDT

ชื่อแบบ :

ผังระบบแจ้งเหตุเพลิงไหม้, เสียงประกาศเรียก, รักษาความปลอดภัย และระบบโทรศัพน์วงจรปิด สำหรับชั้นใต้ดิน 1 (PART 1)

เขียนโดย : Author	
ตรวจสอบโดย : Checker	22 มีนาคม 2564
อนุมัติโดย : Approver	มาตราส่วน : 1:200
เลขที่แบบ : GCC-D-E-EE-05-0052	

SIZE: A1 = 84.1 x 59.4 mm.

ALL PRINTS SPECIFICATION AND THEIR COPY RIGHT ARE THE PROPERTIES OF GOVERNMENT CENTER DESIGN TEAM AND MUST NOT BE COPIED OR REPRODUCED WITHOUT WRITTEN PERMISSION FROM GOVERNMENT CENTER DESIGN TEAM

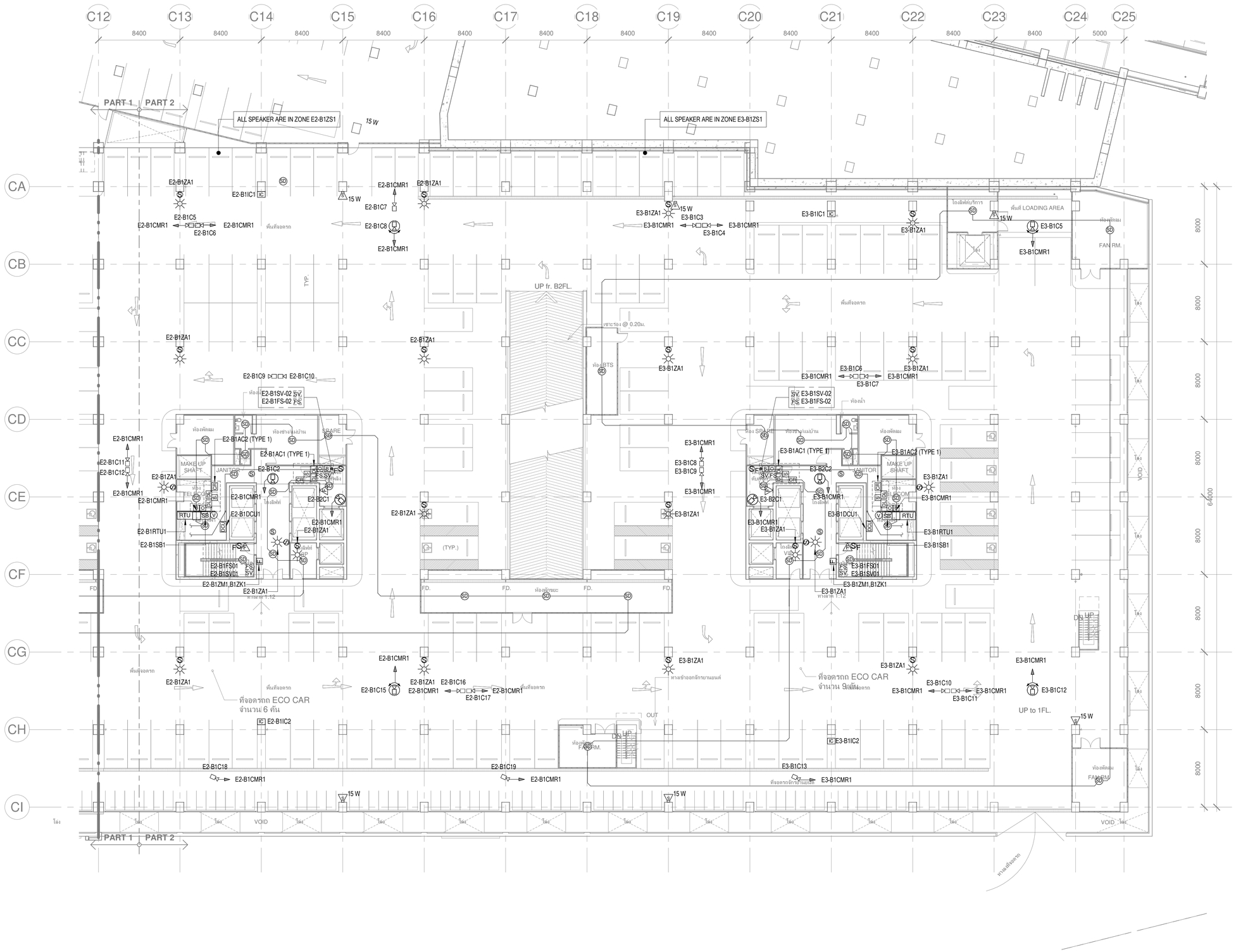

เจ้าของโครงการ	ที่ปรึกษาบริหารโครงการ	ผู้ออกแบบ
บริษัท ธนารักษ์พัฒนาสินทรัพย์ จำกัด 120 อาคารธนพัฒน์ ศูนย์ราชการเฉลิมพระเกียรติ ๘๐ พรรษา ๕ ธันวาคม ๒๕๕๐ ถนนแจ้งวัฒนะ แขวงทุ่งสองห้อง เขตหลักสี่ กรุงเทพมหานคร 10210	บริษัท ทีม คอนซัลติ้งเอนจิเนียริ่งแอนด์แมเนจเมนท์ จำกัด (มหาชน) บริษัท เอทีที คอนซัลแตนท์ จำกัด บริษัท ทีม เอสดี จำกัด เลขที่ 151 ถนนนวลจันทร์ แขวง นวลจันทร์ เขตบึงกุ่ม กรุงเทพฯ 10230 TEL. 0-2509-9000 FAX.0-29509-9090	GCDT GOVERNMENT CENTER DESIGN TEAM เลขที่ 4 ซอยรัชดาภิเษก 64 ถนนรัชดาภิเษก แขวง วงศ์สว่าง เขตบางซื่อ กรุงเทพฯ 10800 TEL. 0-2922-3435 FAX. 0-2922-3433

ผู้จัดการโครงการ		สถาปนิก		วิศวกรโครงสร้าง		วิศวกรงานระบบไฟฟ้า		วิศวกรงานระบบสุขาภิบาล	
ธีรยุทธ์ หงษ์สวัสดิ์	ว-สถ 491	จัตรชัย ธีระวงษ์ไพโรจน์	ว-สถ 556	น.อ. ชาญชัย จันทรรัตน์	วย.1108	เจริญชัย เลิศมนกิจ	วฟก.1100	ไวทูร เผอิญโชคดี	สส.106
		กฤษฎา พนิตโกศล	ส-สถ 1598	สุรพงศ์ ศิริวิชยกุล	วย. 1209	สุวิชญาณ์ เมธมโนรมย์	วฟก.1093	งานอนุรักษ์พลังงาน	
รองผู้จัดการโครงการ		ธานินทร์ แสงสร้อย	ส-สถ. 2747	โชคชัย จัตตะจร	สย.4522	วิศวกรงานระบบสื่อสาร		สรัญญา รัตนบัณฑิตสกุล	สก.3173
จัตรชัย ธีระวงษ์ไพโรจน์	ว-สถ 556	วรชาติ นิพสำราญจิต	ส-สถ 3209	ดร.ปิยะวัช ชัยเสรี	สย.7227	วิเศรษฐ์ ธังสรัตน์ไกมล	วฟก.1129	วิศวกรงานระบบความปลอดภัยและป้องกันอัคคีภัย	
จักรพงษ์ มณีบันดี	ว-สน. 13	สุภัคร์กิจ อัศวเมฆี	ส-สถ 3366	นพดล จิ๋วงาม	สย.9021	วิศวกรงานระบบเครื่องกล		อรรณพ กิ่งขจี	วก.900
เลิศฤทธิ์ บิธิไชโย	ว-ภส. 18	ศุภฤกษ์ นรพงษ์	ภ-สถ 15242	ภูมิสถาปนิก		สมจินต์ ติสวัสดิ์	วก.941	ผู้ตรวจสอบงานโครงสร้าง	
ชนินทร พุทธำพร	วย. 1935	รักพิณา นวมไพโรจน์	ภ-สถ 19909	เลิศฤทธิ์ บิธิไชโย	ว-ภส. 18	งานถนนและระบบระบายน้ำภายนอกอาคาร			
เกษา ธีระโกเมน	วก.500,วส.56	งานตกแต่งภายในและครุภัณฑ์		เอกสิทธิ์ อรุณวงศ์ ณ อยุธยา	ส-ภส. 6	อุดม หงษ์ประธานพร	สส.7267	ผู้เชี่ยวชาญงานประหยัดพลังงานและอาคารเขียว	
		จักรพงษ์ มณีบันดี	ว-สน 13	ภาวิณี โพธานุรักษ์	ส-ภส. 85	อรรถวุฒิ กองศาสนะ	ภย.22322	ผศ.ดร.ชนิกานต์ ชิ้มประยูร	
		ศิริกันยา ชุ่มเชยกลิ่น		พุฒิชัย โรจน์ทวีพิทักษ์	ภ-ภส. 8	งานออกแบบแสงสว่าง		อนุชิต พึ่งกล่อม	
		เกรียงยศ จรญศรีสวัสดิ์	ภ-สน 1465	ธเนศวร แพร์ตนติลก	ภ-ภส. 580	ดร. วรรณกา พิมพ์วิชิยะกุล	ภสถ. 2956	ธานินทร์ แสงสร้อย	ส-สถ 2747

ชื่อโครงการ :	
โครงการพัฒนาพื้นที่ส่วนขยาย ศูนย์ราชการเฉลิมพระเกียรติ ๘๐ พรรษา ๕ ธันวาคม ๒๕๕๐ พื้นที่โซน C ศูนย์ราชการโซน C อาคารทิศตะวันออก (E)	
ชื่อแบบ : ผังระบบแจ้งเหตุเพลิงไหม้, เสียงประกาศเรียก, รักษาความปลอดภัย และระบบโทรทัศน์วงจรปิด สำหรับชั้นใต้ดิน 1 (PART 2)	เขียนโดย : Author
	ตรวจสอบโดย : Checker — 22 มีนาคม 2564
	อนุมัติโดย : Approver — มาตราส่วน : 1:200
	เลขที่แบบ : GCC-D-E-EE-05-0053

REVISION			
NO.	DATE	DESCRIPTION	BY
0	22/03/64	FOR BIDDING	GCDT

SIZE: A1 = 84.1 x 59.4 mm.

ALL PRINTS SPECIFICATION AND THEIR COPY RIGHT ARE THE PROPERTIES OF GOVERNMENT CENTER DESIGN TEAM AND MUST NOT BE COPIED OR REPRODUCED WITHOUT WRITTEN PERMISSION FROM GOVERNMENT CENTER DESIGN TEAM

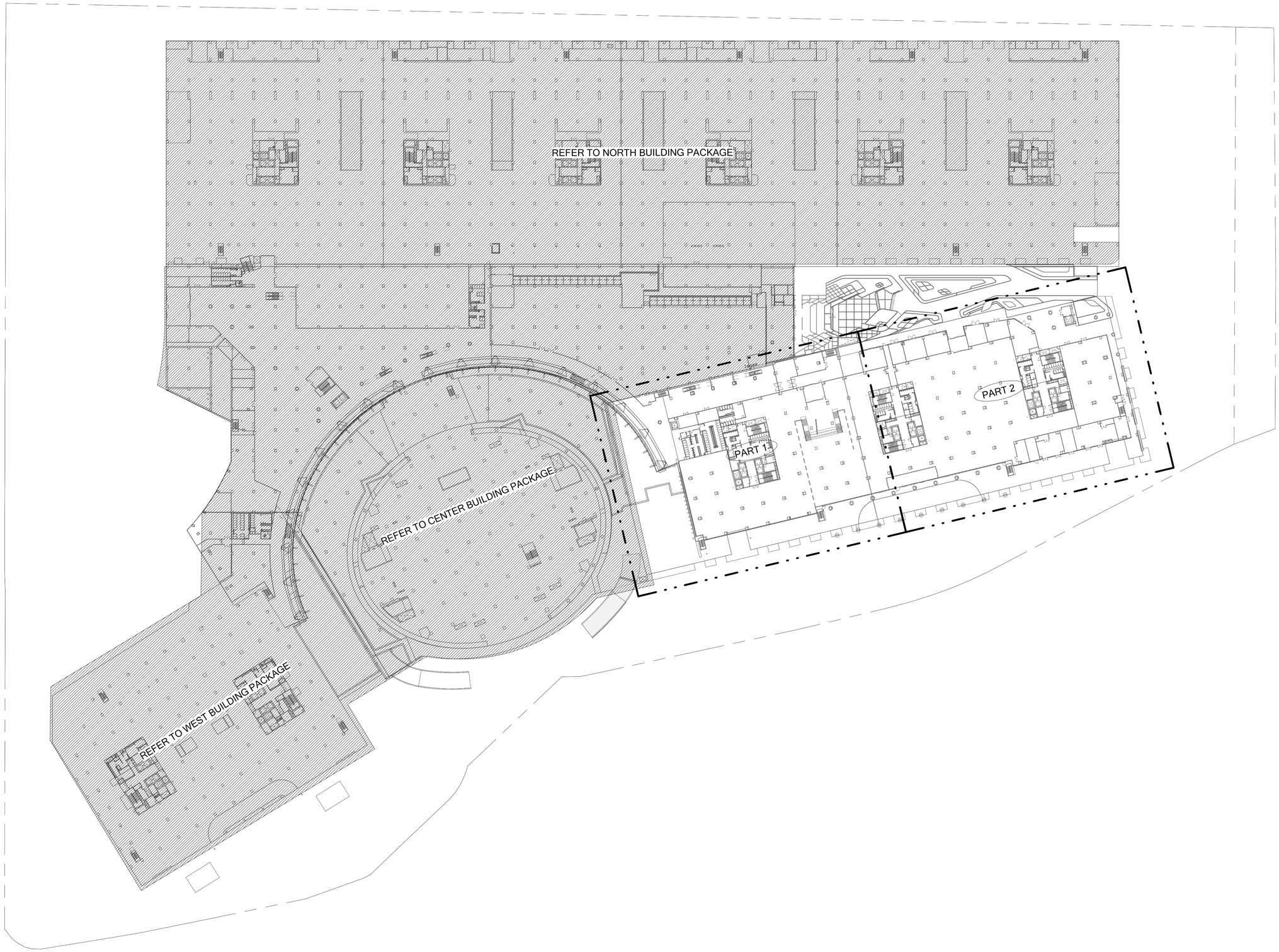

เจ้าของโครงการ	ที่ปรึกษาบริหารโครงการ	ผู้ออกแบบ
บริษัท ธนารักษ์พัฒนาสินทรัพย์ จำกัด 120 อาคารธนพิพัฒน์ ศูนย์ราชการเฉลิมพระเกียรติ ๘๐ พรรษา ๕ ธันวาคม ๒๕๕๐ ถนนแจ้งวัฒนะ แขวงทุ่งสองห้อง เขตหลักสี่ กรุงเทพมหานคร 10210	บริษัท ทีม คอนซัลติ้งเอนจิเนียริ่งแอนด์แมเนจเมนท์ จำกัด (มหาชน) บริษัท เอทีที คอนซัลแตนท์ จำกัด บริษัท ทีม เอสดีว่า จำกัด เลขที่ 151 ถนนบวงจันทร์ แขวง บวงจันทร์ เขตป้อมปราบ กรุงเทพฯ 10230 TEL. 0-2509-9000 FAX.0-29509-9090	GCDT GOVERNMENT CENTER DESIGN TEAM เลขที่ 4 ซอยรัชดาภิเษก 64 ถนนรัชดาภิเษก แขวง วงศ์สว่าง เขตบางซื่อ กรุงเทพฯ 10800 TEL. 0-2922-3435 FAX. 0-2922-3433

ผู้จัดการโครงการ		สถาปนิก		วิศวกรโครงสร้าง		วิศวกรงานระบบไฟฟ้า		วิศวกรงานระบบสุขาภิบาล	
ธีรยุทธ์ หงษ์สวัสดิ์	ว-สถ 491	จัตรชัย ธีระวงษ์ไพโรจน์	ว-สถ 556	น.อ. ชาญชัย จันทรรัตน์	วย.1108	เจริญชัย เลิศมหกิจ	วฟก.1100	ไวทูร เมธมโนรมย์	สส.106
		กฤษฎา พนิตโกศล	ส-สถ 1598	สุรพงศ์ สิริวิชยกุล	วย. 1209	สุวิรญาณ์ เมธมโนรมย์	วฟก.1093	งานอนุรักษ์พลังงาน	
รองผู้จัดการโครงการ		ธานินทร์ แสงสร้อย	ส-สถ 2747	โชคชัย จัตชจร	สย.4522	วิศวกรงานระบบสื่อสาร		สรัญญา รัตนบัณฑิตสกุล	สก.3173
จัตรชัย ธีระวงษ์ไพโรจน์	ว-สถ 556	วรชาติ นิพสำราญจิต	ส-สถ 3209	ดร.ปิยวัชร ชัยเสรี	สย.7227	วิเศรษฐ์ อิงสุรัตน์โกมล	วฟก.1129	วิศวกรงานระบบความปลอดภัยและป้องกันอัคคีภัย	
จักรพงษ์ มณีปันดี	ว-สน. 13	สุภัคร์กิจ อัศวเมฆี	ส-สถ 3366	นพดล วิ่งวาม	สย.9021	วิศวกรงานระบบเครื่องกล		อรรณพ กิ่งชูจี	วก.900
เลิศฤทธิ์ บิติไชโย	ว-กส. 18	ศุภฤกษ์ นรพงษ์	ก-สถ 15242	ภูมิสถาปนิก		สมจินต์ ติสวัสดิ์	วก.941	ผู้ตรวจสอบงานโครงสร้าง	
ชนินทร พุดอำพร	วย. 1935	รักพิณา นวมไพโรจน์	ภ-สถ 19909	เลิศฤทธิ์ บิติไชโย	ว-กส. 18	งานถนนและระบบระบายน้ำภายนอกอาคาร			
เกษา ธีระโกเมน	วก.500.วส.56	งานตกแต่งภายในและครุภัณฑ์		เอกสิทธิ์ อรุณวงศ์ ณ อยุธยา	ส-กส. 6	อุดม หงษ์ประธานพร	สย.7267	ผู้เชี่ยวชาญงานประหยัดพลังงานและอาคารเขียว	
		จักรพงษ์ มณีปันดี	ว-สน 13	ภาวิณี โพธานุรักษ์	ส-กส. 85	อรรถวุฒิ กองศวสนะ	ภย.22322	ผศ.ดร.ชนิกานต์ ชิ้มประยูร	
		สิริกันยา ชุ่มเชยกลิ่น		พุฒิชัย โชจน์ทวีพิทักษ์	ภ-กส. 8	งานออกแบบแสงสว่าง		อนุชิต พึ่งกล่อม	
		เกรียงยศ จรญศรีสวัสดิ์	ภ-สน 1465	ธเนศวร แพร์ตนติลก	ภ-กส. 580	ดร. วรรณภา พิมพ์วิชิยะกุล	ภสถ. 2956	ธานินทร์ แสงสร้อย	ส-สถ 2747

ชื่อโครงการ :

โครงการพัฒนาพื้นที่ส่วนขยาย

ศูนย์ราชการเฉลิมพระเกียรติ ๘๐ พรรษา ๕ ธันวาคม ๒๕๕๐ พื้นที่โซน C ศูนย์ราชการโซน C อาคารทิศตะวันออก (E)

REVISION			
NO.	DATE	DESCRIPTION	BY
0	22/03/64	FOR BIDDING	GCDT

ชื่อแบบ :

แบบแปลน สำหรับชั้นที่ 1

เขียนโดย : Author	
ตรวจสอบโดย : Checker	22 มีนาคม 2564
อนุมัติโดย : Approver	มาตราส่วน : 1:750
เลขที่แบบ : GCC-D-E-EE-05-0101	

SIZE: A1 = 84.1 x 59.4 mm.

ALL PRINTS SPECIFICATION AND THEIR COPY RIGHT ARE THE PROPERTIES OF GOVERNMENT CENTER DESIGN TEAM AND MUST NOT BE COPIED OR REPRODUCED WITHOUT WRITTEN PERMISSION FROM GOVERNMENT CENTER DESIGN TEAM

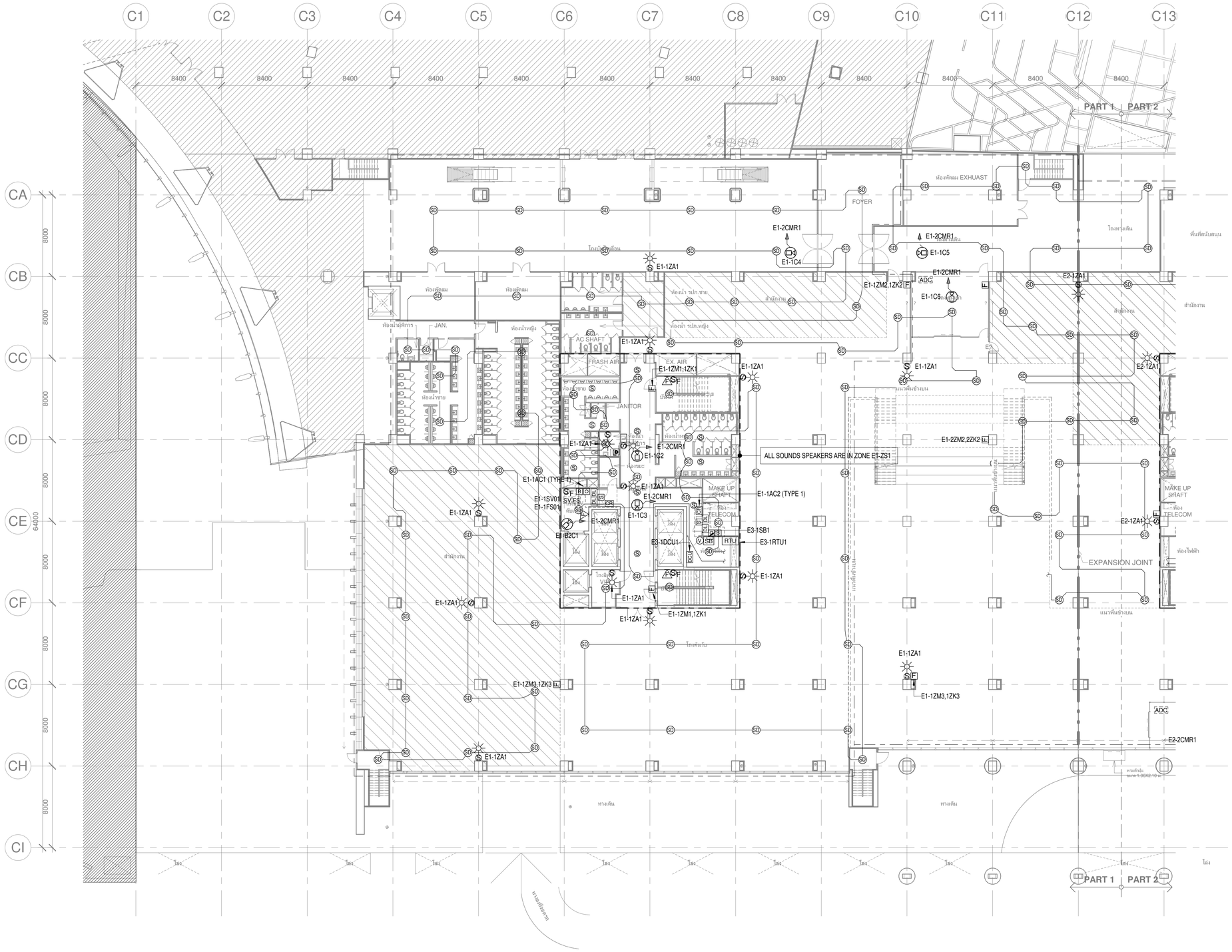

เจ้าของโครงการ	ที่ปรึกษาบริหารโครงการ	ผู้ออกแบบ
บริษัท ธนารักษ์พัฒนาสินทรัพย์ จำกัด 120 อาคารธนพิพัฒน์ ศูนย์ราชการเฉลิมพระเกียรติ ๘๐ พรรษา ๕ ธันวาคม ๒๕๕๐ ถนนแจ้งวัฒนะ แขวงทุ่งสองห้อง เขตหลักสี่ กรุงเทพมหานคร 10210	บริษัท ทีม คอนซัลติ้งแอนด์แมนเนจเมนท์ จำกัด (มหาชน) บริษัท เอทีที คอนซัลแตนท์ จำกัด บริษัท ทีม เอสดีเว จำกัด เลขที่ 151 ถนนบวรจันทร์ แขวง บวรจันทร์ เขตบึงกุ่ม กรุงเทพฯ 10230 TEL. 0-2509-9000 FAX.0-29509-9090	GCDT GOVERNMENT CENTER DESIGN TEAM เลขที่ 4 ซอยรัชดาภิเษก 64 ถนนรัชดาภิเษก แขวง วงศ์สว่าง เขตบางซื่อ กรุงเทพฯ 10800 TEL. 0-2922-3435 FAX. 0-2922-3433

ผู้จัดการโครงการ		
ธีรยุทธ์ หงษ์สวัสดิ์		ว-สถ 491
รองผู้จัดการโครงการ		
ณัครชัย ธีระวงษ์ไพโรจน์		ว-สถ 556
จักรพงษ์ มณีปันดี		ว-สน. 13
เลิศฤทธิ์ บิติไชโย		ว-วส. 18
ชนินทร พุตอำพร		วย. 1935
เกชา ธีระโกเมน		ภก.500.วส.56

สถาปนิก		
ณัครชัย ธีระวงษ์ไพโรจน์		ว-สถ 556
กฤษฎา พนิตโกศล		ส-สถ 1598
ธานินทร์ แสงสร้อย		ส-สถ 2747
วรชาติ นิลสำราญจิต		ส-สถ 3209
สุภัคร์กิจ อัศวเมฬี		ส-สถ 3366
ศุภฤกษ์ นรพงษ์		ภ-สถ 15242
รักษิณา นวมไพโรจน์		ภ-สถ 19909
งานตกแต่งภายในและครุภัณฑ์		
จักรพงษ์ มณีปันดี		ว-สน 13
สิริกันยา ชุ่มเชยกลิ่น		
เกรียงยศ จรญศรีสวัสดิ์		ภ-สน 1465

วิศวกรโครงสร้าง		
น.อ. ชาญชัย จันทรรัตน์		วย.1108
สุรพงศ์ สิริวิชยกุล		วย. 1209
โชคชัย ชัดชรจร		สย.4522
ดร.ไปรวัช ชัยเสรี		สย.7227
นพดล วังวาม		สย.9021
ภูมิสถาปนิก		
เลิศฤทธิ์ บิติไชโย		ว-ภส. 18
เอกสิทธิ์ อรุณวงศ์ ณ อยุธยา		ส-ภส. 6
ภาวิณี โพธานุรักษ์		ส-ภส. 85
พูนชัย โรจน์ทวีพิทักษ์		ภ-ภส. 8
ธเนศวร แพร์ตนติลก		ภ-ภส. 580

วิศวกรงานระบบไฟฟ้า		
เจริญชัย เลิศมหกิจ		วฟก.1100
สุวิรญาณ์ เมธมโนรมย์		วฟก.1093
วิศวกรงานระบบสื่อสาร		
วิเศรษฐ์ อังสุรัตน์โกมล		วฟก.1129
วิศวกรงานระบบเครื่องกล		
สมจินต์ ติสวัสดิ์		วก.941
งานถนนและระบบระบายน้ำภายนอกอาคาร		
อุดม หงษ์ประธานพร		สย.7267
อรรถวุฒิ กองศวสนะ		ภย.22322
งานออกแบบแสงสว่าง		
ดร. วรรณภา พิมพ์วิชยะกุล		ภสถ. 2956

วิศวกรงานระบบสุขาภิบาล		
ไวทูร เมธมโนรมย์		สส.106
งานอนุรักษ์พลังงาน		
สรัญญา รัตนนัณทิสฤล		สก.3173
วิศวกรงานระบบความปลอดภัยและป้องกันอัคคีภัย		
อรรณพ กิ่งชชี		วก.900
ผู้ควรสอบงานโครงสร้าง		
ผู้เชี่ยวชาญงานประหยัดพลังงานและอาคารเขียว		
ผศ.ดร ชนิกานต์ ยิ่มประยูร		
อนุชิต พึ่งกล่อม		
ธานินทร์ แสงสร้อย		ส-สถ 2747

ชื่อโครงการ :

โครงการพัฒนาพื้นที่ส่วนขยาย

ศูนย์ราชการเฉลิมพระเกียรติ ๘๐ พรรษา ๕ ธันวาคม ๒๕๕๐ พื้นที่โซน C ศูนย์ราชการโซน C อาคารทิศตะวันออก (E)

REVISION			
NO.	DATE	DESCRIPTION	BY
0	22/03/64	FOR BIDDING	GCDT

ชื่อแบบ :

ผังระบบแจ้งเหตุเพลิงไหม้, เสียงประกาศเรียก, รักษาความปลอดภัย และระบบโทรทัศน์วงจรปิด สำหรับชั้นที่ 1 (PART 1)

เขียนโดย : Author	
ตรวจสอบโดย : Checker	22 มีนาคม 2564
อนุมัติโดย : Approver	มาตราส่วน : 1:200

เลขที่แบบ : GCC-D-E-EE-05-0102

SIZE: A1 = 841 x 59.4 mm.

ALL PRINTS SPECIFICATION AND THEIR COPY RIGHT ARE THE PROPERTIES OF GOVERNMENT CENTER DESIGN TEAM AND MUST NOT BE COPIED OR REPRODUCED WITHOUT WRITTEN PERMISSION FROM GOVERNMENT CENTER DESIGN TEAM

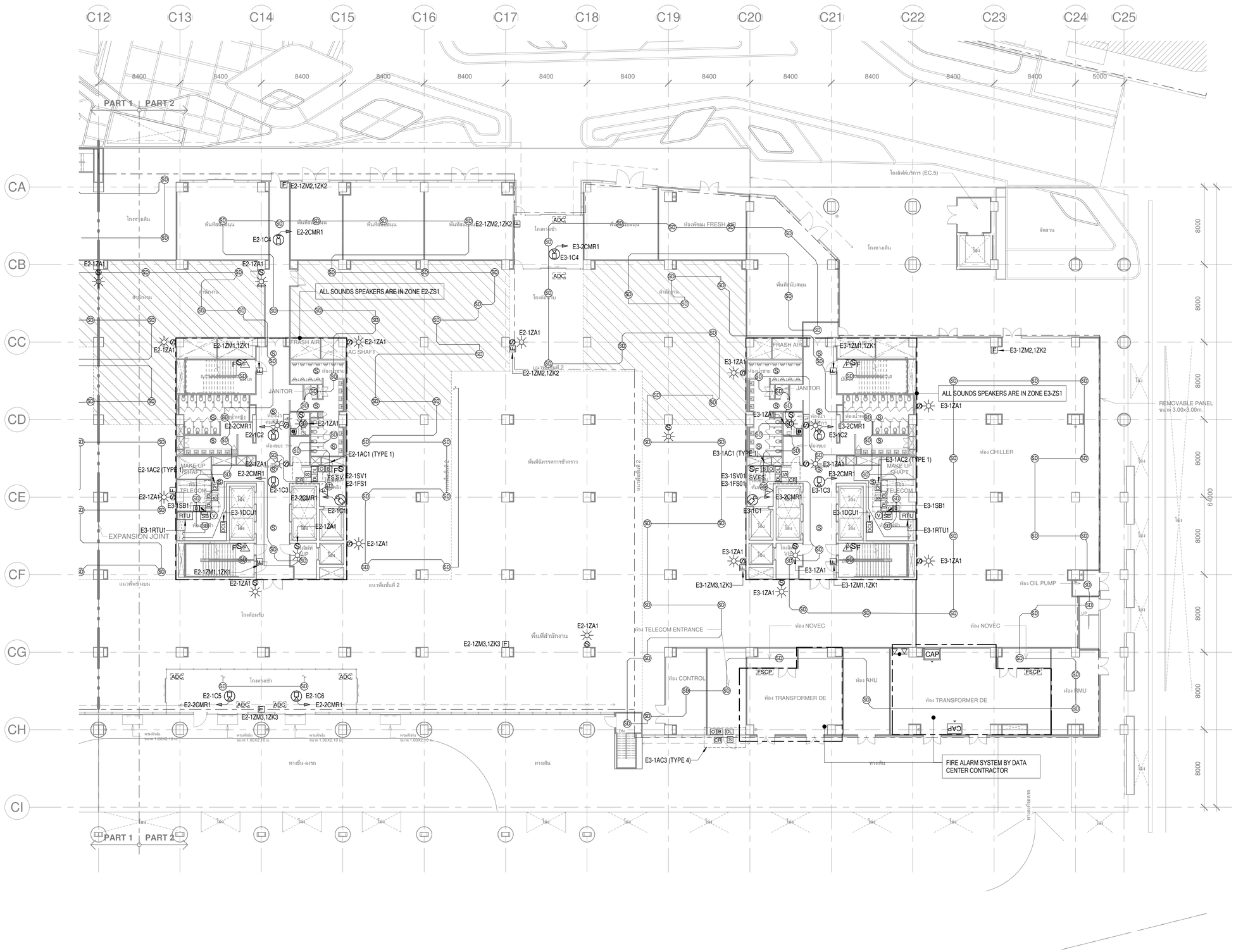

เจ้าของโครงการ

บริษัท ธนารักษ์พัฒนาสินทรัพย์ จำกัด 120 อาคารธนพิพัฒน์ สูนย์ราชการเฉลิมพระเกียรติ ๘๐ พรรษา ๕ ธันวาคม ๒๕๕๐ ถนนแจ้งวัฒนะ แขวงทุ่งสองห้อง เขตหลักสี่ กรุงเทพมหานคร 10210

ที่ปรึกษาบริหารโครงการ

TEAM GROUP

บริษัท ทีม คอนซัลติ้งอินจินีริ่งแอนด์แมเนจเมนท์ จำกัด (มหาชน)
บริษัท เอทีที คอนซัลแตนท์ จำกัด
บริษัท ทีม เอสดีว จำกัด

เลขที่ 151 ถนนบวรจันทร์
แขวง บวรจันทร์ เขตบึงกุ่ม กรุงเทพฯ 10230
TEL. 0-2509-9000 FAX.0-29509-9090

ผู้ออกแบบ

GCDT
GOVERNMENT CENTER DESIGN TEAM

เลขที่ 4 ซอยรัชดาภิเษก 64 ถนนรัชดาภิเษก
แขวง วงศ์สว่าง เขตบางซื่อ กรุงเทพฯ 10800
TEL. 0-2922-3435 FAX. 0-2922-3433

ผู้จัดการโครงการ		
ธีรยุทธ์ หงษ์สวัสดิ์		ว-สถ 491
รองผู้จัดการโครงการ		
ณัครชัย ธีระวงษ์ไพโรจน์		ว-สถ 556
จักรพงษ์ มณีปันตี		ว-สน. 13
เลิศฤทธิ์ นิติไชโย		ว-ภส. 18
ชนินทร พุดอำพร		วท. 1935
เกชา ธีระโกเมน		วก.500,วส.56

สถาปนิก	
ณัครชัย ธีระวงษ์ไพโรจน์	ว-สถ 556
กฤษฎา พบิลโกศล	ส-สถ 1598
ธวนินทร์ แสงสร้อย	ส-สถ 2747
วรชาติ นิลสำราญจิต	ส-สถ 3209
สุภัคร์กิจ ลัศวเมฬี	ส-สถ 3366
ศุภฤกษ์ บรพงษ์	ภ-สถ 15242
รักพิณา นวมไพโรจน์	ภ-สถ 19909
งานตกแต่งภายในและครุภัณฑ์	
จักรพงษ์ มณีปันตี	ว-สน. 13
ศิริกันยา ชุ่มเชยกลิ่น	
เกรียงยศ จรญศรีสวัสดิ์	ภ-สน 1465

วิศวกรโครงสร้าง	
น.อ. ชาญชัย จันทรรัตน์	ว.ช.1108
สุรพงศ์ ศิริวิชยกุล	ว.ช. 1209
โชคชัย จัดจร	ส.ช.4522
ดร.ปิยะวัฒ ชัยเสรี	ส.ช.7227
นพดล จิงวาม	ส.ช.9021
ภูมิสถาปนิก	
เลิศฤทธิ์ นิติไชโย	ว-ภส. 18
เอกสิทธิ์ อรุณวงศ์ ณ อยุธยา	ส-ภส. 6
ภาวิณี โพธานุรักษ์	ส-ภส. 85
พุฒิชัย โรจน์ทวีพิทักษ์	ภ-ภส. 8
ธนเศวร แพรัตนติลก	ภ-ภส. 580

วิศวกรงานระบบไฟฟ้า	
เจริญชัย เลิศมนทิจ	วฟก.1100
สุวิชญาณ์ เมธมโนรมย์	วฟก.1093
วิศวกรงานระบบสื่อสาร	
วิเศรษฐ์ อังสุรัตน์โกมล	วฟก.1129
วิศวกรงานระบบเครื่องกล	
สมจินต์ ติสวัสดิ์	วก.941
งานถนนและระบบระบายน้ำภายนอกอาคาร	
อุดม หงษ์ประธานทร	สย.7267
อรรถวุฒิ กองศาสนะ	ภย.22322
งานออกแบบแสงสว่าง	
ดร. วรรณภา พิมพ์วิริยะกุล	ภสอ. 2956

วิศวกรงานระบบสุขาภิบาล	
โวทูร เมธมโนรมย์	สส.106
งานอนุรักษ์พลังงาน	
สรัญญา รัตนบัณฑิตสกุล	สก.3173
วิศวกรงานระบบความปลอดภัยและป้องกันอัคคีภัย	
อรรณพ กิ่งชจี	วภ.900
ผู้ตรวจสอบงานโครงสร้าง	
ไวทูร เมธมโนรมย์	สส.106
ผู้เชี่ยวชาญงานประหยัดพลังงานและอาคารเขียว	
ธส.ดร.ชนิกานต์ ชิ้มประยูร	
อนุชิต พึ่งกล่อม	
ธนินทร์ แสงสร้อย	ส-สถ 2747

ชื่อโครงการ :

โครงการพัฒนาพื้นที่ส่วนขยาย

ศูนย์ราชการเฉลิมพระเกียรติ ๘๐ พรรษา ๕ ธันวาคม ๒๕๕๐ พื้นที่โซน C ศูนย์ราชการโซน C อาคารทิศตะวันออก (E)

REVISION			
NO.	DATE	DESCRIPTION	BY
0	22/03/64	FOR BIDDING	GCDT

ชื่อแบบ :
ผังระบบแจ้งเหตุเพลิงไหม้, เสียงประกาศเรียก, รักษาความปลอดภัย และระบบโทรทัศน์วงจรปิด สำหรับชั้นที่ 1 (PART 2)

เขียนโดย : Author	
ตรวจสอบโดย : Checker	22 มีนาคม 2564
อนุมัติโดย : Approver	มาตราส่วน : 1:200
เลขที่แบบ : GCC-D-E-EE-05-0103	

SIZE : A1 - 84 x 59.4 mm.

ALL PRINTS SPECIFICATION AND THEIR COPY RIGHT ARE THE PROPERTIES OF GOVERNMENT CENTER DESIGN TEAM AND MUST NOT BE COPIED OR REPRODUCED WITHOUT WRITTEN PERMISSION FROM GOVERNMENT CENTER DESIGN TEAM

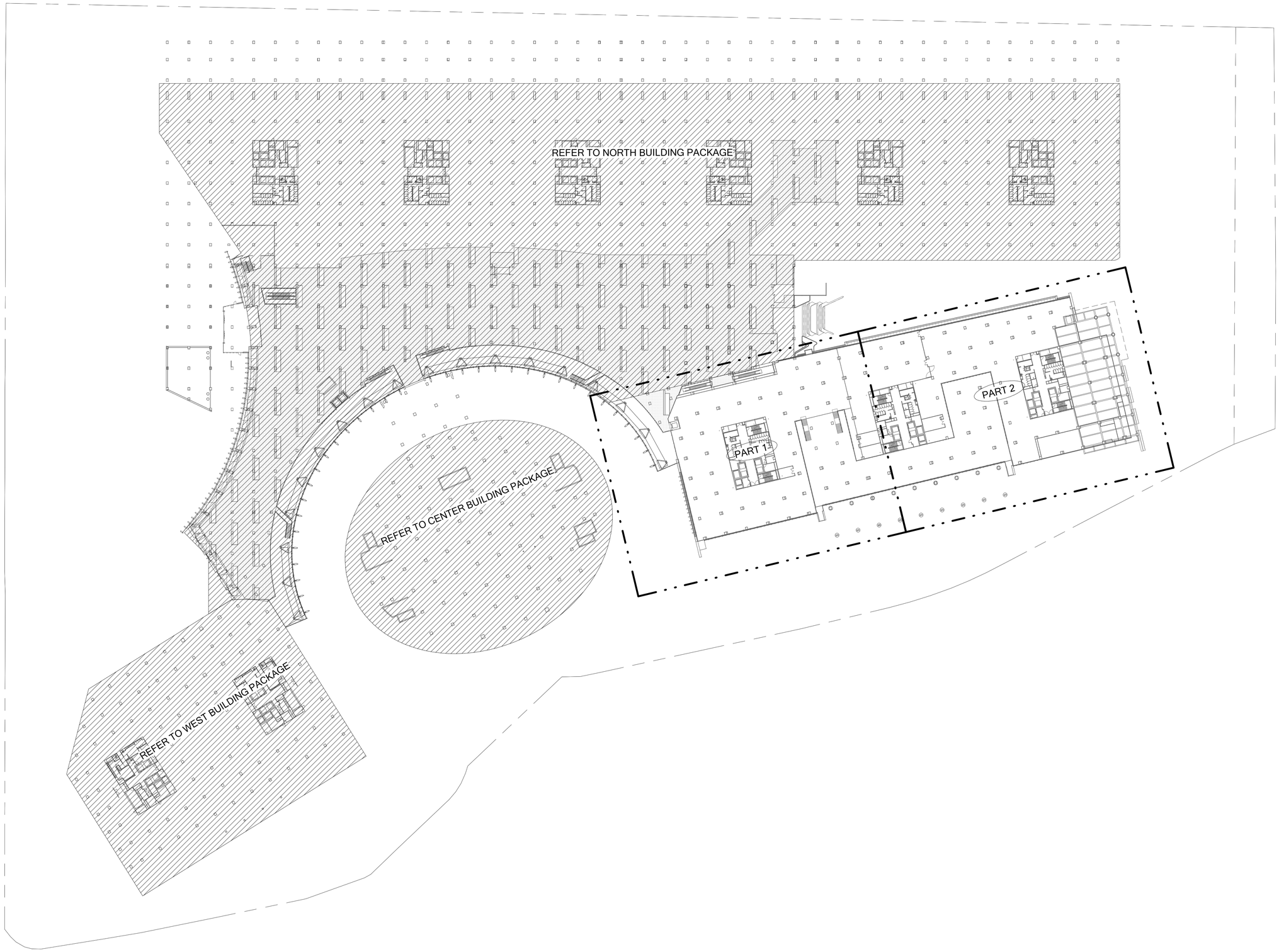

เจ้าของโครงการ	ที่ปรึกษาบริหารโครงการ	ผู้ออกแบบ
บริษัท ธนารักษ์พัฒนาสินทรัพย์ จำกัด 120 อาคารธนพิพัฒน์ ศูนย์ราชการเฉลิมพระเกียรติ ๘๐ พรรษา ๕ ธันวาคม ๒๕๕๐ ถนนรัชดาภิเษก แขวงดุสิต เขตดุสิต กรุงเทพมหานคร 10210	TEAM GROUP บริษัท ทีม คอนซัลติ้งแอนจิเนียริ่งแอนด์แมนจเมนท์ จำกัด (มหาชน) บริษัท เอทีที คอนซัลแตนท์ จำกัด บริษัท ทีม เอสดีวี จำกัด เลขที่ 151 ถนนบวงจันทร์ แขวง บวงจันทร์ เขตบางรัก กรุงเทพฯ 10230 TEL. 0-2509-9000 FAX.0-29509-9090	GCDT GOVERNMENT CENTER DESIGN TEAM เลขที่ 4 ซอยรัชดาภิเษก 64 ถนนรัชดาภิเษก แขวง วงศ์สว่าง เขตบางซื่อ กรุงเทพฯ 10800 TEL. 0-2922-3435 FAX. 0-2922-3433

ผู้จัดการโครงการ		
ธีรยุทธ์ หงษ์สวัสดิ์		ว-สถ 491
รองผู้จัดการโครงการ		
ณัครชัย ธีระวงษ์ไพโรจน์		ว-สถ 556
จักรพงษ์ มณีปันดี		ว-สน. 13
เลิศฤทธิ์ บิติไชโย		ว-ภส. 18
ชนินทร พุดอำพร		วย. 1935
เกชา ธีระโกเมน		ภก.500.วส.56

สถาปนิก		
ณัครชัย ธีระวงษ์ไพโรจน์		ว-สถ 556
กฤษฎา พนิตโกศล		ส-สถ 1598
ธานินทร์ แสงสร้อย		ส-สถ 2747
วรชาติ นิลสำราญจิต		ส-สถ 3209
สุภัคร์กิจ อัศวเมฬี		ส-สถ 3366
ศุภฤกษ์ นรพงษ์		ภ-สถ 15242
รักพิณา นามไพโรจน์		ภ-สถ 19909
งานตกแต่งภายในและครุภัณฑ์		
จักรพงษ์ มณีปันดี		ว-สน 13
สิริกันยา ชุ่มเชยกลิ่น		
เกรียงยศ จรญศรีสวัสดิ์		ภ-สน 1465

วิศวกรโครงสร้าง		
น.อ. ชาญชัย จันทรรัตน์		วย.1108
สุรพงศ์ สิริวิชยกุล		วย. 1209
โชคชัย ชัดชรจร		สย.4522
ดร.ปิยวัชร ชัยเสรี		สย.7227
นพดล จิ่งวาม		สย.9021
ภูมิสถาปนิก		
เลิศฤทธิ์ บิติไชโย		ว-ภส. 18
เอกสิทธิ์ อรุณวงศ์ ณ อยุธยา		ส-ภส. 6
ภาวิณี โพธานุรักษ์		ส-ภส. 85
พูลชัย โรจน์ทวีทิพักษ์		ภ-ภส. 8
ธเนศวร แพร์ตนติลก		ภ-ภส. 580

วิศวกรงานระบบไฟฟ้า		
เจริญชัย เลิศมหกิจ		วฟก.1100
สุวิรญาณ์ เมธมโนรมย์		วฟก.1093
วิศวกรงานระบบสื่อสาร		
วิเศรษฐ์ อังสุรัตน์โกมล		วฟก.1129
วิศวกรงานระบบเครื่องกล		
สมจินต์ ติสวัสดิ์		วก.941
งานถนนและระบบระบายน้ำภายนอกอาคาร		
อุดม หงษ์ประธานพร		สย.7267
อรรถวุฒิ กองศาสนะ		ภย.22322
งานออกแบบแสงสว่าง		
ดร. วรรณภา พิมพ์วิชยะกุล		ภสถ. 2956

วิศวกรงานระบบสุขาภิบาล		
ไวทูร เมธมโนรมย์		สส.106
งานอนุรักษ์พลังงาน		
สรัญญา รัตนบัณฑิตสกุล		สก.3173
วิศวกรงานระบบความปลอดภัยและป้องกันอัคคีภัย		
อรรณพ กิ่งชูชี		วก.900
ผู้ตรวจสอบงานโครงสร้าง		
ผู้เชี่ยวชาญงานประหยัดพลังงานและอาคารเขียว		
ผศ.ดร ชนิกานต์ ยิ่มประยูร		
อนุชิต พึ่งกล่อม		
ธานินทร์ แสงสร้อย		ส-สถ 2747

ชื่อโครงการ :

โครงการพัฒนาพื้นที่ส่วนขยาย

ศูนย์ราชการเฉลิมพระเกียรติ ๘๐ พรรษา ๕ ธันวาคม ๒๕๕๐ พื้นที่โซน C ศูนย์ราชการโซน C อาคารทิศตะวันออก (E)

REVISION

NO.	DATE	DESCRIPTION	BY
0	22/03/64	FOR BIDDING	GCDT

ชื่อแบบ :

แบบแปลน สำหรับขั้นที่ 2

เขียนโดย : Author	
ตรวจสอบโดย : Checker	22 มีนาคม 2564
อนุมัติโดย : Approver	มาตราส่วน : 1:750
เลขที่แบบ : GCC-D-E-EE-05-0201	

SIZE: A1 = 841 x 59.4 mm.

ALL PRINTS SPECIFICATION AND THEIR COPY RIGHT ARE THE PROPERTIES OF GOVERNMENT CENTER DESIGN TEAM AND MUST NOT BE COPIED OR REPRODUCED WITHOUT WRITTEN PERMISSION FROM GOVERNMENT CENTER DESIGN TEAM

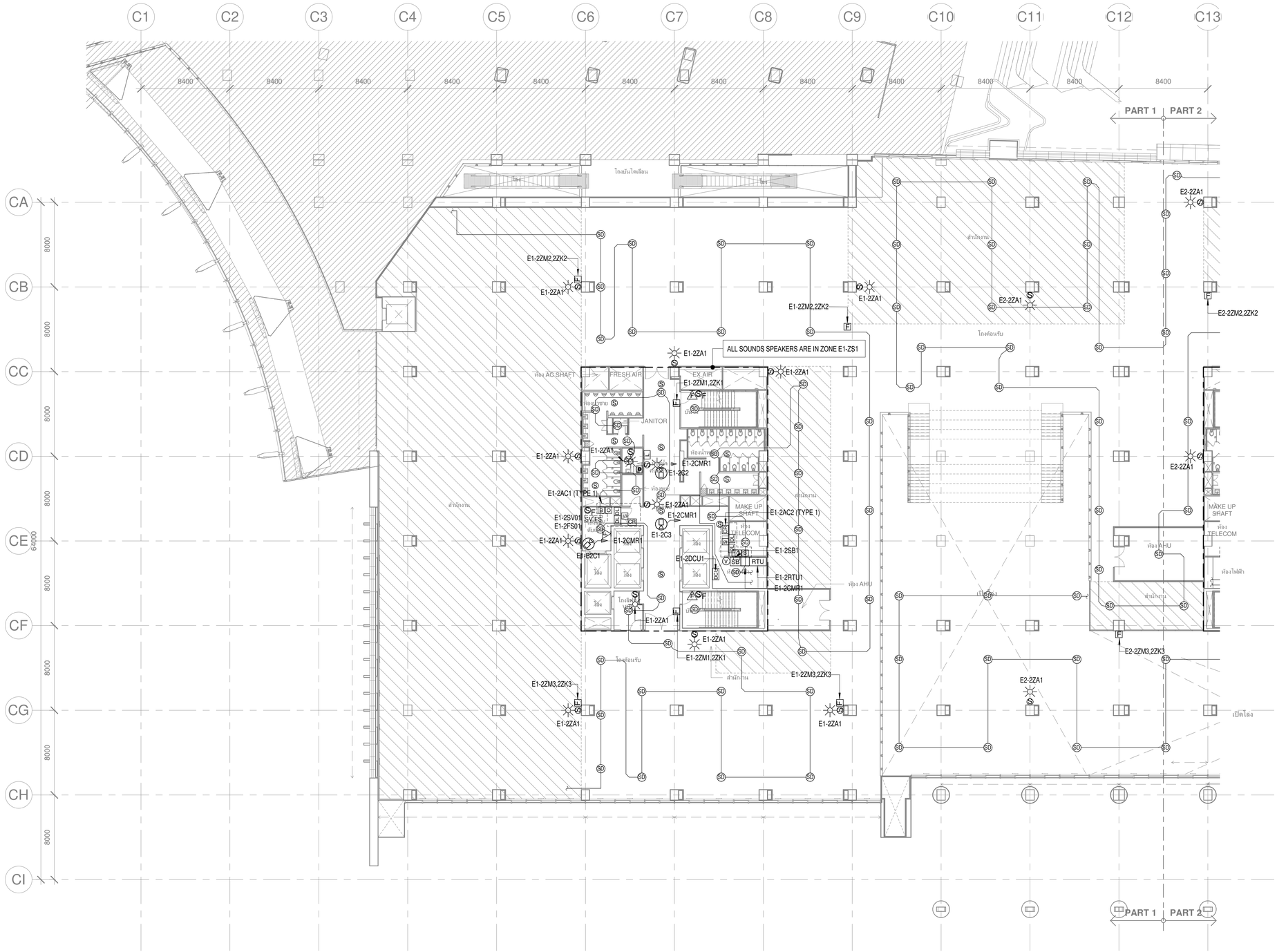

เจ้าของโครงการ	ที่ปรึกษาบริหารโครงการ	ผู้ออกแบบ
บริษัท ธนารักษ์พัฒนาสินทรัพย์ จำกัด 120 อาคารธนพิพัฒน์ ศูนย์ราชการเฉลิมพระเกียรติ ๘๐ พรรษา ๕ ธันวาคม ๒๕๔๐ ถนนแจ้งวัฒนะ แขวงทุ่งสองห้อง เขตหลักสี่ กรุงเทพมหานคร 10210	บริษัท ทีม คอนซัลติ้งแอนด์เอนจิเนียริ่งแอนด์แมนเนเมนท์ จำกัด (มหาชน) บริษัท เอทีที คอนซัลแตนท์ จำกัด บริษัท ทีม เอสดีเว จำกัด เลขที่ 151 ถนนบวรจันทร์ แขวง บวรจันทร์ เขตบึงกุ่ม กรุงเทพฯ 10230 TEL. 0-2509-9000 FAX.0-29509-9090	GCDT GOVERNMENT CENTER DESIGN TEAM เลขที่ 4 ซอยรัชดาภิเษก 64 ถนนรัชดาภิเษก แขวง วงศ์สว่าง เขตบางซื่อ กรุงเทพฯ 10800 TEL. 0-2922-3435 FAX. 0-2922-3433

ผู้จัดการโครงการ		
ธีรยุทธ์ หงษ์สวัสดิ์		ว-สถ 491

รองผู้จัดการโครงการ		
นัครชัย ธีระวงษ์ไพโรจน์		ว-สถ 556
จักรพงษ์ มณีปันดี		ว-สน. 13
เลิศฤทธิ์ บิธิไชโย		ว-วส. 18
ชนินทร พุดอำพร		วย. 1935
เกชา ธีระโกเมน		ภก.500.วส.56

สถาปนิก		
นัครชัย ธีระวงษ์ไพโรจน์		ว-สถ 556
กฤษฎา พนิตโกศล		ส-สถ 1598
ธานินทร์ แสงสร้อย		ส-สถ 2747
วรชาติ นิลสำราญจิต		ส-สถ 3209
สุภัคร์กิจ อัศวเมฬี		ส-สถ 3366
ศุภฤกษ์ นรพงษ์		ภ-สถ 15242
รักษิณา นามไพโรจน์		ภ-สถ 19909
งานตกแต่งภายในและครุภัณฑ์		
จักรพงษ์ มณีปันดี		ว-สน 13
สิริกันยา ชุ่มเชยกลิ่น		
เกรียงยศ จรญศรีสวัสดิ์		ภ-สน 1465

วิศวกรโครงสร้าง		
น.อ. ชาญชัย จันทรรัตน์		วย.1108
สุรพงศ์ สิริวิชยกุล		วย. 1209
โชคชัย ชัดชาจร		สย.4522
ดร.ปิยวัชร ชัยเสรี		สย.7227
นพดล จิ่งวาม		สย.9021
ภูมิสถาปนิก		
เลิศฤทธิ์ บิธิไชโย		ว-ภส. 18
เอกสิทธิ์ อรุณวงศ์ ณ อยุธยา		ส-ภส. 6
ภาวิณี โพธานุรักษ์		ส-ภส. 85
พูลชัย โรจน์ทวีทักษ์		ภ-ภส. 8
ธเนศวร แพร์ตนติลก		ภ-ภส. 580

วิศวกรงานระบบไฟฟ้า		
เจริญชัย เลิศมหกิจ		วฟก.1100
สุวิชญาณ์ เมธมโนรมย์		วฟก.1093
วิศวกรงานระบบสื่อสาร		
วิเศรษฐ์ อังสุรัตน์โกมล		วฟก.1129
สมจินต์ ติสวัสดิ์		วก.941
วิศวกรงานระบบเครื่องกล		
อุดม หงษ์ประธานพร		สย.7267
อรรถวุฒิ กองศาสนะ		ภย.22322
งานออกแบบแสงสว่าง		
ดร. วรรณภา พิมพ์วิชยะกุล		ภสถ. 2956

วิศวกรงานระบบสุขาภิบาล		
ไวทูร เมธมโนรมย์		สส.106
งานอนุรักษ์พลังงาน		
สรัญญา รัตนนัณทิสฤล		สก.3173
วิศวกรงานระบบความปลอดภัยและป้องกันอัคคีภัย		
อรรณพ กิ่งชชี		วก.900
ผู้ควรสอบงานโครงสร้าง		
ผู้เชี่ยวชาญงานประหยัดพลังงานและอาคารเขียว		
ผศ.ดร ชนิกานต์ ยิ่มประยูร		
อนุชิต พึ่งกล่อม		
ธานินทร์ แสงสร้อย		ส-สถ 2747

ชื่อโครงการ :

โครงการพัฒนาพื้นที่ส่วนขยาย

ศูนย์ราชการเฉลิมพระเกียรติ ๘๐ พรรษา ๕ ธันวาคม ๒๕๕๐ พื้นที่โซน C ศูนย์ราชการโซน C อาคารทิศตะวันออก (E)

REVISION			
NO.	DATE	DESCRIPTION	BY
0	22/03/64	FOR BIDDING	GCDT

ชื่อแบบ :

ผังระบบแจ้งเหตุเพลิงไหม้, เสียงประกาศเรียก, รักษาความปลอดภัย และระบบโทรทัศน์วงจรปิด สำหรับชั้นที่ 2 (PART 1)

เขียนโดย : Author	
ตรวจสอบโดย : Checker	22 มีนาคม 2564
อนุมัติโดย : Approver	มาตราส่วน : 1:200
เลขที่แบบ : GCC-D-E-EE-05-0202	

SIZE: A1 = 841 x 59.4 mm.

ALL PRINTS SPECIFICATION AND THEIR COPY RIGHT ARE THE PROPERTIES OF GOVERNMENT CENTER DESIGN TEAM AND MUST NOT BE COPIED OR REPRODUCED WITHOUT WRITTEN PERMISSION FROM GOVERNMENT CENTER DESIGN TEAM

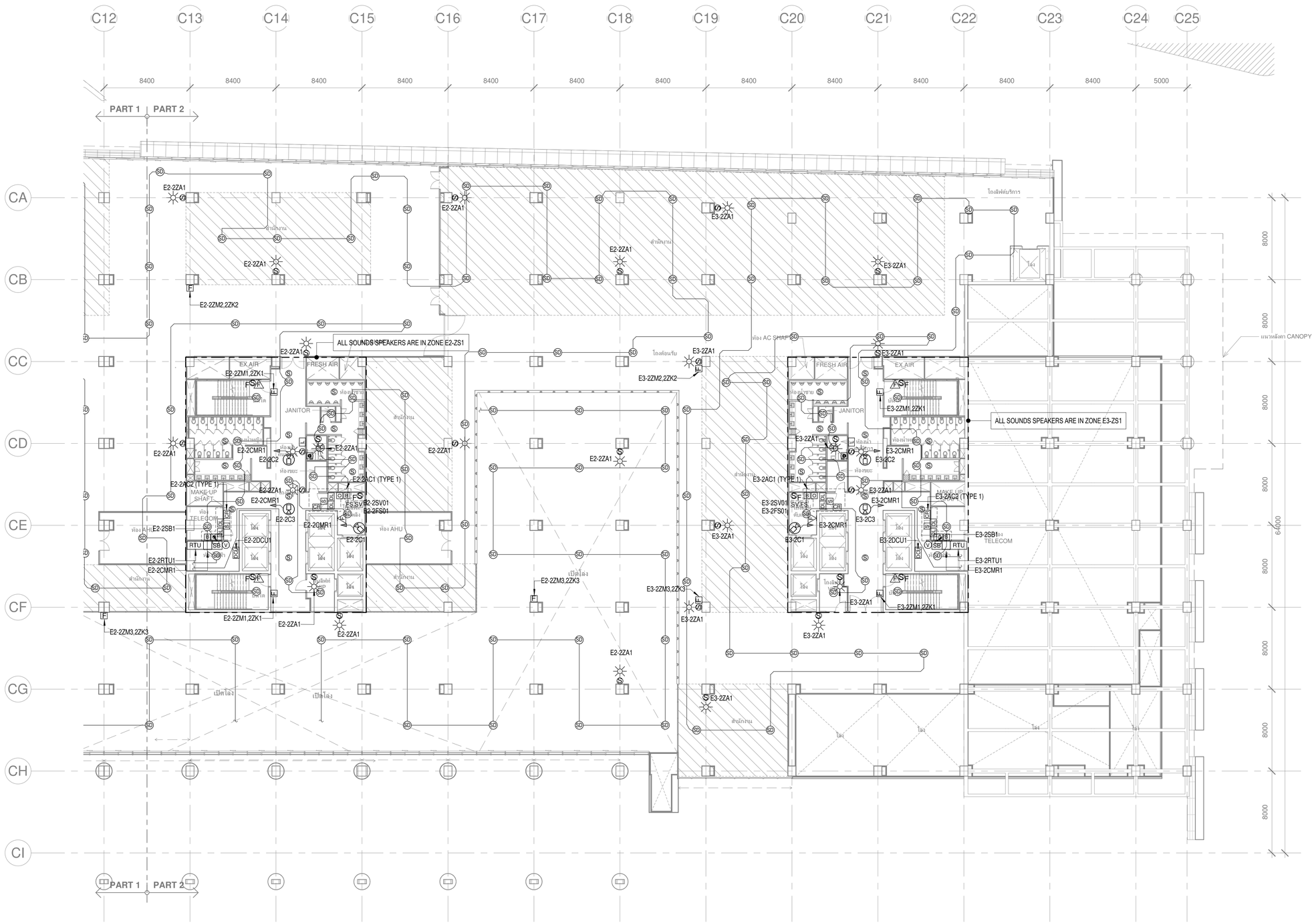

เจ้าของโครงการ	ที่ปรึกษาบริหารโครงการ	ผู้ออกแบบ
บริษัท ธนารักษ์พัฒนาสินทรัพย์ จำกัด 120 อาคารธนพิพัฒน์ ศูนย์ราชการเฉลิมพระเกียรติ ๘๐ พรรษา ๕ ธันวาคม ๒๕๕๐ ถนนแจ้งวัฒนะ แขวงทุ่งสองห้อง เขตหลักสี่ กรุงเทพมหานคร 10210	บริษัท ทีม คอนซัลติ้งแอนด์เอนจิเนียริ่งแอนด์แมนเนเมนท์ จำกัด (มหาชน) บริษัท เอทีที คอนซัลแตนท์ จำกัด บริษัท ทีม เอสดีวี จำกัด เลขที่ 151 ถนนบวรจันทร์ แขวง บวรจันทร์ เขตบึงกุ่ม กรุงเทพฯ 10230 TEL. 0-2509-9000 FAX.0-29509-9090	GCDT GOVERNMENT CENTER DESIGN TEAM เลขที่ 4 ซอยรัชดาภิเษก 64 ถนนรัชดาภิเษก แขวง วงศ์สว่าง เขตบางซื่อ กรุงเทพฯ 10800 TEL. 0-2922-3435 FAX. 0-2922-3433

ผู้จัดการโครงการ		
ธีรยุทธ์ หงษ์สวัสดิ์		ว-สถ 491

รองผู้จัดการโครงการ		
ณัครชัย ธีระวงษ์ไพโรจน์		ว-สถ 556
จักรพงษ์ มณีปันดี		ว-สน. 13
เลิศฤทธิ์ บิติไชโย		ว-ภส. 18
ชนินทร พุดอำพร		วย. 1935
เกชา ธีระโกเมน		วก.500.วส.56

สถาปนิก		
ณัครชัย ธีระวงษ์ไพโรจน์		ว-สถ 556
กฤษฎา พนิตโกศล		ส-สถ 1598
ธานินทร์ แสงสร้อย		ส-สถ 2747
วรชาติ นิลสำราญจิต		ส-สถ 3209
สุภัคร์กิจ อัศวเมฆี		ส-สถ 3366
ศุภฤกษ์ บรพงษ์		ภ-สถ 15242
รักพิณา นามไพโรจน์		ภ-สถ 19909
งานตกแต่งภายในและดรุภัณฑ์		
จักรพงษ์ มณีปันดี		ว-สน 13
ศิริกันยา ชุ่มเชยกลิ่น		
เกรียงยศ จรญศรีสวัสดิ์		ภ-สน 1465

วิศวกรโครงสร้าง		
น.อ. ชาญชัย จันทรรัตน์		วย.1108
สุรพงศ์ ศิริวิชยกุล		วย. 1209
โชคชัย ชัดชรจร		สย.4522
ดร.ปิยวัชร ชัยเสรี		สย.7227
นพดล จิ่งวาม		สย.9021
ภูมิสถาปนิก		
เลิศฤทธิ์ บิติไชโย		ว-ภส. 18
เอกศิทธิ์ อรุณวงศ์ ณ อยุธยา		ส-ภส. 6
ภาวิณี โพธานุรักษ์		ส-ภส. 85
พูนชัย โรจน์ทวีทักษ์		ภ-ภส. 8
ธเนศวร แพร์ตนติลก		ภ-ภส. 580

วิศวกรงานระบบไฟฟ้า		
เจริญชัย เลิศมหกิจ		วฟก.1100
สุวิรญาณ์ เมธมโนรมย์		วฟก.1093
วิศวกรงานระบบสื่อสาร		
วิเศรษฐ์ ยังสุรัตน์โกมล		วฟก.1129
วิศวกรงานระบบแคร็องกล		
สมจินต์ ติสวัสดิ์		วก.941
งานถนนและระบบระบายน้ำภายนอกอาคาร		
อุดม หงษ์ประธานพร		สย.7267
อรรถวุฒิ กองศาสนะ		ภย.22322
งานออกแบบแสงสว่าง		
ดร. วรรณภา พิมพ์วิชิยะกุล		ภสถ. 2956

วิศวกรงานระบบสุขาภิบาล		
ไวทูร เมธมโนรมย์		สส.106
งานอนุรักษ์พลังงาน		
สรัญญา รัตนนัณทิสกุล		สก.3173
วิศวกรงานระบบความปลอดภัยและป้องกันอัคคีภัย		
อรรณพ กิ่งชูชี		วก.900
ผู้ควรสอบงานโครงสร้าง		
ผู้เชี่ยวชาญงานประหยัดพลังงานและอาคารเขียว		
ผศ.ดร ชนิกานต์ ยิ่มประยูร		
อนุชิต พึ่งกล่อม		
ธานินทร์ แสงสร้อย		ส-สถ 2747

ชื่อโครงการ :

โครงการพัฒนาพื้นที่ส่วนขยาย

ศูนย์ราชการเฉลิมพระเกียรติ ๘๐ พรรษา ๕ ธันวาคม ๒๕๕๐ พื้นที่โซน C ศูนย์ราชการโซน C อาคารทิศตะวันออก (E)

REVISION			
NO.	DATE	DESCRIPTION	BY
0	22/03/64	FOR BIDDING	GCDT

ชื่อแบบ :

ผังระบบแจ้งเหตุเพลิงไหม้, เสียงประกาศเรียก, รักษาความปลอดภัย และระบบโทรทัศน์วงจรปิด สำหรับชั้นที่ 2 (PART 2)

เขียนโดย : Author	
ตรวจสอบโดย : Checker	22 มีนาคม 2564
อนุมัติโดย : Approver	มาตราส่วน : 1:200

เลขที่แบบ : GCC-D-E-EE-05-0203

SIZE: A1 = 841 x 59.4 mm.

ALL PRINTS SPECIFICATION AND THEIR COPY RIGHT ARE THE PROPERTIES OF GOVERNMENT CENTER DESIGN TEAM AND MUST NOT BE COPIED OR REPRODUCED WITHOUT WRITTEN PERMISSION FROM GOVERNMENT CENTER DESIGN TEAM

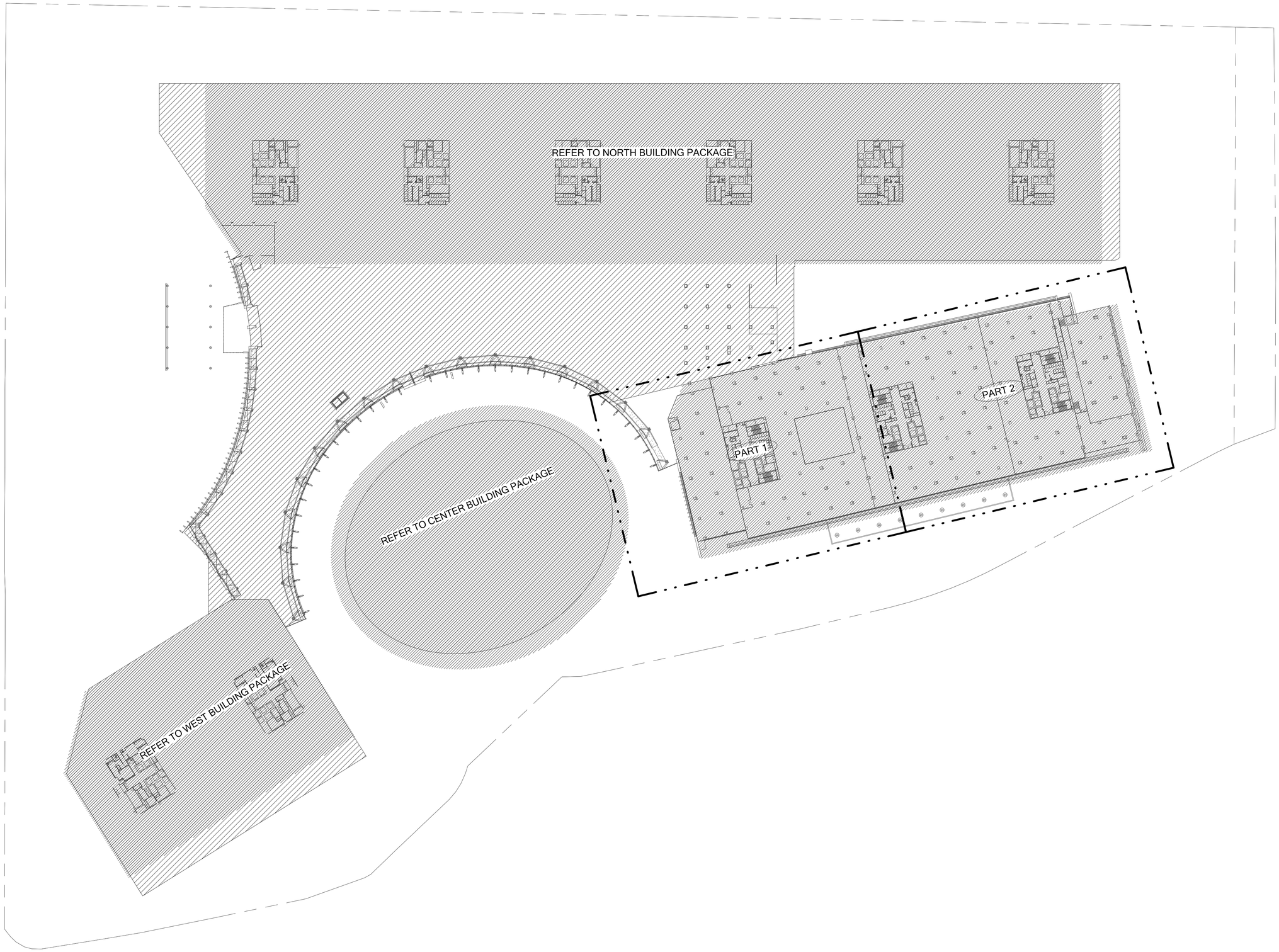

เจ้าของโครงการ	ที่ปรึกษาบริหารโครงการ	ผู้ออกแบบ
บริษัท ธนารักษ์พัฒนาสินทรัพย์ จำกัด 120 อาคารธนพิพัฒน์ ศูนย์ราชการเฉลิมพระเกียรติ ๘๐ พรรษา ๕ ธันวาคม ๒๕๕๐ ถนนแจ้งวัฒนะ แขวงทุ่งสองห้อง เขตหลักสี่ กรุงเทพมหานคร 10210	TEAM GROUP บริษัท ทีม คอนซัลติ้งแอนด์แมเนจเมนท์ จำกัด (มหาชน) บริษัท เอทีที คอนซัลแตนท์ จำกัด บริษัท ทีม เอสดีว จำกัด เลขที่ 151 ถนนนวลจันทร์ แขวง นวลจันทร์ เขตบึงกุ่ม กรุงเทพฯ 10230 TEL. 0-2509-9000 FAX.0-29509-9090	GCDT GOVERNMENT CENTER DESIGN TEAM เลขที่ 4 ซอยรัชดาภิเษก 64 ถนนรัชดาภิเษก แขวง วงศ์สว่าง เขตบางซื่อ กรุงเทพฯ 10800 TEL. 0-2922-3435 FAX. 0-2922-3433

ผู้จัดการโครงการ		
ธีรยุทธ์ หงษ์สวัสดิ์		ว-สถ 491
รองผู้จัดการโครงการ		
ณัฐชัย ธีระวงษ์ไพโรจน์		ว-สถ 556
จักรพงษ์ มณีปันดี		ว-สน. 13
เลิศฤทธิ์ นิติไชโย		ว-กส. 18
ชนินทร พุตอำพร		วก. 1935
เกชา ธีระโกเมน		วก.500.วส.56

สถาปนิก		
ณัฐชัย ธีระวงษ์ไพโรจน์		ว-สถ 556
กฤษฎา พบิลโกศล		ส-สถ 1598
ธานินทร์ แสงสร้อย		ส-สถ 2747
วรชาติ นิลสำราญจิต		ส-สถ 3209
สุภัครักิจ ลัศวเมฬี		ส-สถ 3366
ศุภฤกษ์ บรพงษ์		ภ-สถ 15242
รักพิณา บวมไพโรจน์		ภ-สถ 19909
งานตกแต่งภายในและครุภัณฑ์		
จักรพงษ์ มณีปันดี		ว-สน 13
ศิริกันยา ชุ่มเชยกลิ่น		
เกรียงยศ จรูญศรีสวัสดิ์		ภ-สน 1465

วิศวกรโครงสร้าง		
น.อ. ชาญชัย จันทรรัตน์		วย.1108
สุรพงศ์ ศิริวิชยกุล		วย. 1209
โชคชัย ชัดชจร		สย.4522
ดร.ปิยวัฒร ชัยเสรี		สย.7227
นพดล จิ๋วงาม		สย.9021
ภูมิสถาปนิก		
เลิศฤทธิ์ นิติไชโย		ว-กส. 18
เอกสิทธิ์ อรุณวงศ์ ณ อยุธยา		ส-กส. 6
ภาวินี โพธานุรักษ์		ส-กส. 85
พูนิชัย ไชจน์ทวีพิทักษ์		ภ-กส. 8
ธเนศวร แพร้ตนติผก		ภ-กส. 580

วิศวกรงานระบบไฟฟ้า		
เจริญชัย เลิศมนกิจ		วฟก.1100
สุวิทญาณ์ เมธนโรมย์		วฟก.1093
วิศวกรงานระบบสื่อสาร		
วิเศรษฐ์ อังสรัตน์โกมล		วฟก.1129
วิศวกรงานระบบเครื่องกล		
สมจินต์ ติสวัสดิ์		วก.941
งานถนนและระบบระบายน้ำภายนอกอาคาร		
จุดม หงษ์ประธานพร		สย.7267
อรรถวุฒิ กองศวสนะ		ภย.22332
งานออกแบบแสงสว่าง		
ดร. วรรณภา พิมพ์วิชิระกุล		ภสถ. 2956

วิศวกรงานระบบสุขาภิบาล		
ไวทูร เมธนโรมย์		สส.106
งานอนุรักษ์พลังงาน		
สรัญญา รัตนบัณฑิตสกุล		สก.3173
วิศวกรงานระบบความปลอดภัยและป้องกันอัคคีภัย		
อรรณพ กังขจี		วภ.900
ผู้ตรวจสอบงานโครงสร้าง		
ผู้เชี่ยวชาญงานประหยัดพลังงานและอาคารเขียว		
ผศ.ดร.ชนิกานต์ ชิ้มประยูร		
อนุชิต พึ่งกล่อม		
ธานินทร์ แสงสร้อย		ส-สถ 2747

ชื่อโครงการ :

โครงการพัฒนาพื้นที่ส่วนขยาย

ศูนย์ราชการเฉลิมพระเกียรติ ๘๐ พรรษา ๕ ธันวาคม ๒๕๕๐ พื้นที่โซน C ศูนย์ราชการโซน C อาคารทิศตะวันออก (E)

REVISION			
NO.	DATE	DESCRIPTION	BY
0	22/03/64	FOR BIDDING	GCDT

ชื่อแบบ :

แบบแปลน สำหรับชั้นที่ 3

เขียนโดย : Author	
ตรวจสอบโดย : Checker	22 มีนาคม 2564
อนุมัติโดย : Approver	มาตราส่วน : 1:750
เลขที่แบบ : GCC-D-E-EE-05-0301	

SIZE: A1 - 841 x 594 mm.

ALL PRINTS SPECIFICATION AND THEIR COPY RIGHT ARE THE PROPERTIES OF GOVERNMENT CENTER DESIGN TEAM AND MUST NOT BE COPIED OR REPRODUCED WITHOUT WRITTEN PERMISSION FROM GOVERNMENT CENTER DESIGN TEAM

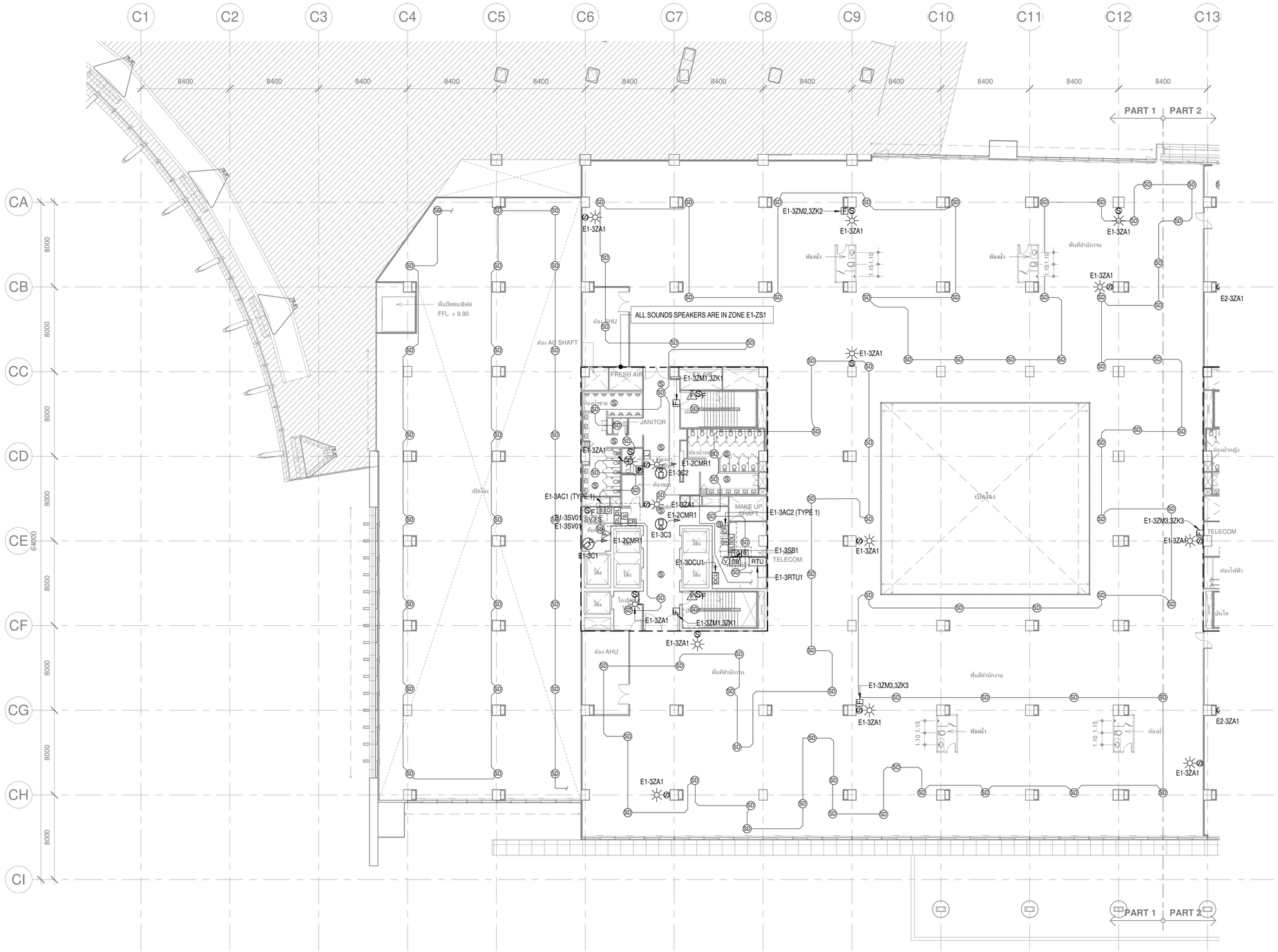

เจ้าของโครงการ	ที่ปรึกษาบริหารโครงการ	ผู้ออกแบบ
บริษัท ธนารักษ์พัฒนาสินทรัพย์ จำกัด 120 อาคารธนพิพัฒน์ ศูนย์ราชการเฉลิมพระเกียรติ ๘๐ พรรษา ๕ ธันวาคม ๒๕๕๐ ถนนแจ้งวัฒนะ แขวงทุ่งสองห้อง เขตหลักสี่ กรุงเทพมหานคร 10210	บริษัท ทีม คอนซัลติ้งแอนด์เอนจิเนียริ่งแอนด์แมนเนเมนท์ จำกัด (มหาชน) บริษัท เอทีที คอนซัลแตนท์ จำกัด บริษัท ทีม เอสดีว จำกัด เลขที่ 151 ถนนบวรจันทร์ แขวง บวรจันทร์ เขตบึงกุ่ม กรุงเทพฯ 10230 TEL. 0-2509-9000 FAX.0-29509-9090	GCDT GOVERNMENT CENTER DESIGN TEAM เลขที่ 4 ซอยรัชดาภิเษก 64 ถนนรัชดาภิเษก แขวง วงศ์สว่าง เขตบางซื่อ กรุงเทพฯ 10800 TEL. 0-2922-3435 FAX. 0-2922-3433

ผู้จัดการโครงการ		
ธีรยุทธ์ หงษ์สวัสดิ์		ว-สถ 491

รองผู้จัดการโครงการ		
จัตรชัย ธีระวงษ์ไพโรจน์		ว-สถ 556
จักรพงษ์ มณีปันลี		ว-สน. 13
เลิศฤทธิ์ บิติไชโย		ว-วศ. 18
ชนินทร พุตอำพร		วย. 1935
เกชา ธีระโกเมน		ภก.500,วส.56

สถาปนิก		
จัตรชัย ธีระวงษ์ไพโรจน์		ว-สถ 556
กฤษฎา พนิตโกศล		ส-สถ 1598
ธานินทร์ แสงสร้อย		ส-สถ 2747
วรชาติ นิลสำราญจิต		ส-สถ 3209
สุภัคธิกิจ อัศวเมฆี		ส-สถ 3366
ศุภฤกษ์ นรพงษ์		ภ-สถ 15242
รักษิณา นวมไพโรจน์		ภ-สถ 19909
งานตกแต่งภายในและครุภัณฑ์		
จักรพงษ์ มณีปันลี		ว-สน 13
ศิริกับญา ชุ่มเชยกลิ่น		
เกรียงยศ จรญศรีสวัสดิ์		ภ-สน 1465

วิศวกรโครงสร้าง		
น.อ. ชาญชัย จันทรรัตน์		วย.1108
สุรพงศ์ ศิริวิชยกุล		วย. 1209
โชคชัย ชัดชาจร		สย.4522
ดร.ปิยวัชร ชัยเสรี		สย.7227
นพดล จิงวาม		สย.9021
ภูมิสถาปนิก		
เลิศฤทธิ์ บิติไชโย		ว-ภส. 18
เอกสิทธิ์ อรุณวงศ์ ณ อยุธยา		ส-ภส. 6
ภาวิณี โพธานุรักษ์		ส-ภส. 85
พูลชัย โรจน์ทวีทักษ์		ภ-ภส. 8
ธเนศวร แพร้ดนติลก		ภ-ภส. 580

วิศวกรงานระบบไฟฟ้า		
เจริญชัย เลิศมหกิจ		วฟก.1100
สุวิชญาณ์ เมธมโนรมย์		วฟก.1093
วิศวกรงานระบบสื่อสาร		
วิเศรษฐ์ อังสุรัตน์โกมล		วฟก.1129
สมจินต์ ติสวัสดิ์		วก.941
วิศวกรงานระบบแจ้งเหตุเพลิง		
จุดม หงษ์ประธานพร		สก.7267
อรรถวุฒิ กองศวสนะ		ภย.22322
งานออกแบบแสงสว่าง		
ดร. วรรณกา พิมพ์วิชยะกุล		ภสถ. 2956

วิศวกรงานระบบสุขาภิบาล		
ไวทูร เมธมโนรมย์		สส.106
งานอนุรักษ์พลังงาน		
สรัญญา รัตนบัณฑิตสกุล		สก.3173
วิศวกรงานระบบความปลอดภัยและป้องกันอัคคีภัย		
อรรณพ กิ่งชูชี		วก.900
ผู้ควรสอบงานโครงสร้าง		
ผู้เชี่ยวชาญงานประหยัดพลังงานและอาคารเขียว		
ผศ.ดร ชนิกานต์ ยิ่มประยูร		
อนุชิต พึ่งกล่อม		
ธานินทร์ แสงสร้อย		ส-สถ 2747

ชื่อโครงการ :

โครงการพัฒนาพื้นที่ส่วนขยาย

ศูนย์ราชการเฉลิมพระเกียรติ ๘๐ พรรษา ๕ ธันวาคม ๒๕๕๐ พื้นที่โซน C ศูนย์ราชการโซน C อาคารทิศตะวันออก (E)

REVISION			
NO.	DATE	DESCRIPTION	BY
0	22/03/64	FOR BIDDING	GCDT

ชื่อแบบ :

ผังระบบแจ้งเหตุเพลิงไหม้, เสียงประกาศเรียก, รักษาความปลอดภัย และระบบโทรทัศน์วงจรปิด สำหรับชั้นที่ 3 (PART 1)

เขียนโดย : Author	
ตรวจสอบโดย : Checker	22 มีนาคม 2564
อนุมัติโดย : Approver	มาตราส่วน : 1:200
เลขที่แบบ : GCC-D-E-EE-05-0302	

SIZE: A1 = 841 x 59.4 mm.

ALL PRINTS SPECIFICATION AND THEIR COPY RIGHT ARE THE PROPERTIES OF GOVERNMENT CENTER DESIGN TEAM AND MUST NOT BE COPIED OR REPRODUCED WITHOUT WRITTEN PERMISSION FROM GOVERNMENT CENTER DESIGN TEAM

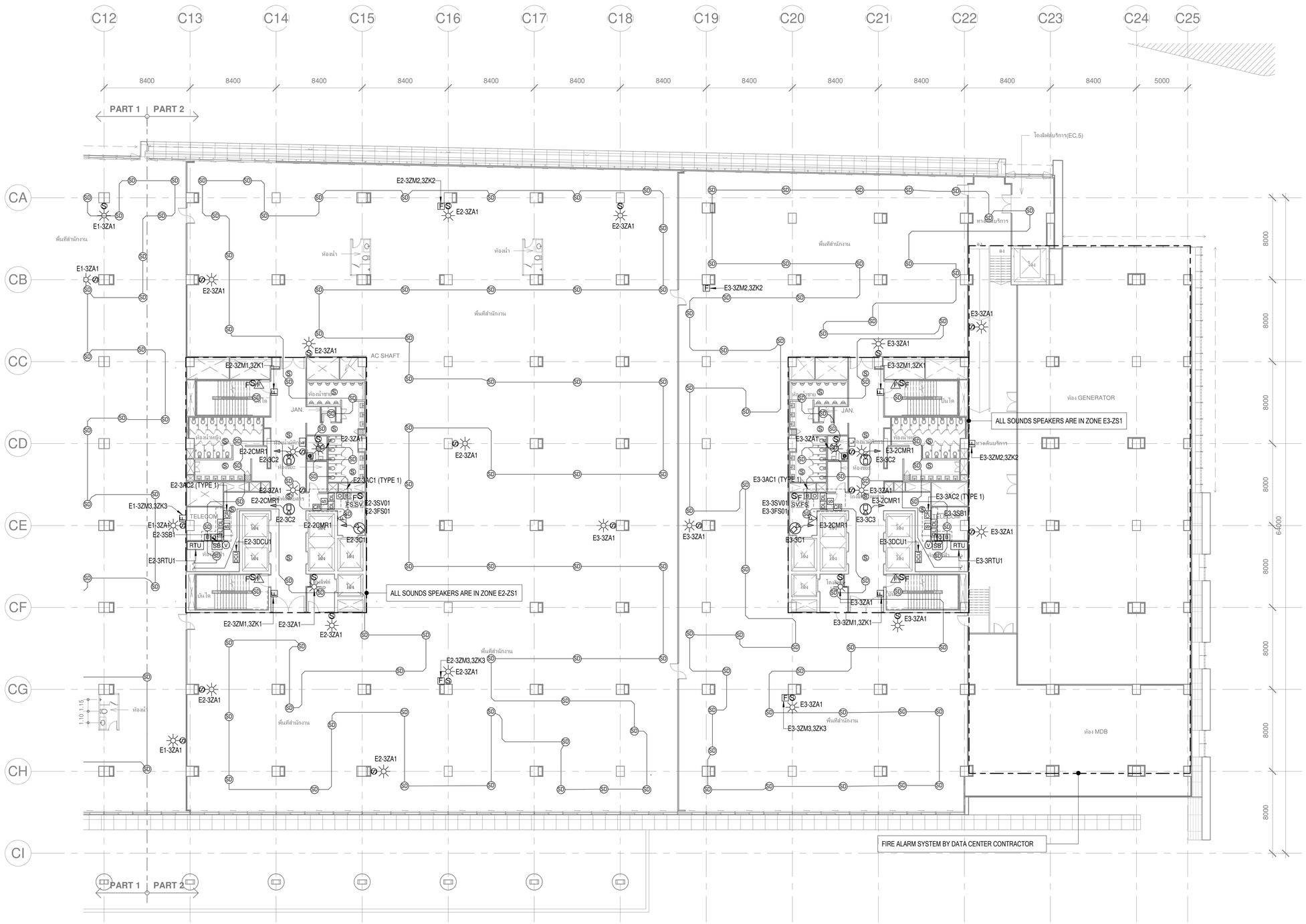

เจ้าของโครงการ	ที่ปรึกษาบริหารโครงการ	ผู้ออกแบบ
บริษัท ธนารักษ์พัฒนาสินทรัพย์ จำกัด 120 อาคารธนพิพัฒน์ ศูนย์ราชการเฉลิมพระเกียรติ ๘๐ พรรษา ๕ ธันวาคม ๒๕๕๐ ถนนแจ้งวัฒนะ แขวงทุ่งสองห้อง เขตหลักสี่ กรุงเทพมหานคร 10210	TEAM GROUP บริษัท ทีม คอนซัลติ้งแอนด์เอนจิเนียริ่งแอนด์แมเนจเมนท์ จำกัด (มหาชน) บริษัท เอดีที คอนซัลแตนท์ จำกัด บริษัท ทีม เอสดีว จำกัด เลขที่ 151 ถนนบวรจันทร์ แขวง บวรจันทร์ เขตป้อมปราบ กรุงเทพฯ 10230 TEL. 0-2509-9000 FAX.0-29509-9090	GCDT GOVERNMENT CENTER DESIGN TEAM เลขที่ 4 ซอยรัชดาภิเษก 64 ถนนรัชดาภิเษก แขวง วงศ์สว่าง เขตบางซื่อ กรุงเทพฯ 10800 TEL. 0-2922-3435 FAX. 0-2922-3433

ผู้จัดการโครงการ		สถาปนิก		วิศวกรโครงสร้าง		วิศวกรงานระบบไฟฟ้า		วิศวกรงานระบบสุขาภิบาล	
ธีรยุทธ์ หงษ์สวัสดิ์	ว-สถ 491	ฉัตรชัย ธีระวงษ์ไพโรจน์	ว-สถ 556	น.อ. ชาญชัย จันทรรัตน์	ว.ช.1108	เจริญชัย เลิศมนทิจ	วฟก.1100	ไวทูร เมธมโนรมย์	สส.106
		กฤษฎา พบิตโกศล	ส-สถ 1598	สุรพงศ์ ศิริวิธยกุล	ว.ช. 1209	สุวิธญาณ์ เมธมโนรมย์	วฟก.1093	งานอนุรักษ์พลังงาน	
รองผู้จัดการโครงการ		ธานินทร์ แสงสร้อย	ส-สถ 2747	โชคชัย จัดชจร	ส.ช.4522	วิศวกรงานระบบสื่อสาร		สรัญญา วัดนบัณฑิตสกุล	สก.3173
ฉัตรชัย ธีระวงษ์ไพโรจน์	ว-สถ 556	วรชาติ นิตสำราญจิต	ส-สถ 3209	ดร.ปิยะวัฒ ชัยเสรี	ส.ช.7227	วิเศรษฐ์ อังสุรัตน์โกมล	วฟก.1129	วิศวกรงานระบบความปลอดภัยและป้องกันอัคคีภัย	
จักรพงษ์ มณีบันดี	ว-สน. 13	สุภัคร์กิจ อัศวเมฆี	ส-สถ 3366	นพดล จิงวาม	ส.ช.9021	วิศวกรงานระบบเครื่องกล		อรรณพ กิ่งจรี	วก.900
เลิศฤทธิ์ นิติไชโย	ว-ภส. 18	สุภฤกษ์ บรพงษ์	ภ-สถ 15242	ภูมิสถาปนิก		สมจินต์ ติสวัสดิ์	วก.941	ผู้ตรวจสอบงานโครงสร้าง	
ชนินทร พุดอำพร	วช. 1935	รักพิณา นวมไพโรจน์	ภ-สถ 19909	เลิศฤทธิ์ นิติไชโย	ว-ภส. 18	งานถนนและระบบระบายน้ำภายนอกอาคาร			
เกชา ธีระโกเมน	วก.500,วส.56	งานตกแต่งภายในและครุภัณฑ์		เอกสิทธิ์ อรุณวงศ์ ณ อยุธยา	ส-ภส. 6	อุดม หงษ์ประธานทร	สย.7267	ผู้เชี่ยวชาญงานประหยัดพลังงานและอาคารเขียว	
		จักรพงษ์ มณีบันดี	ว-สน. 13	ภาวิณี โพธานุรักษ์	ส-ภส. 85	อรรถวุฒิ กองศาสนะ	ภย.22322	ผศ.ดร.ชนิกานต์ ยิ่งประยูร	
		ศิริกันธา ชุ่มเชยกลิ่น		พุฒิชัย โรจน์ทวีพิทักษ์	ภ-ภส. 8	งานออกแบบแสงสว่าง		อนุชิต พึ่งกล่อม	
		เกรียงยศ จรญศรีสวัสดิ์	ภ-สน 1465	ธนเศวร แพรัตนติลก	ภ-ภส. 580	ดร. วรรณา พิมพ์วิริยะกุล	ภสอ. 2956	ธานินทร์ แสงสร้อย	ส-สถ 2747

ชื่อโครงการ :

โครงการพัฒนาพื้นที่ส่วนขยาย

ศูนย์ราชการเฉลิมพระเกียรติ ๘๐ พรรษา ๕ ธันวาคม ๒๕๕๐ พื้นที่โซน C ศูนย์ราชการโซน C อาคารทิศตะวันออก (E)

REVISION			
NO.	DATE	DESCRIPTION	BY
0	22/03/64	FOR BIDDING	GCDT

ชื่อแบบ :
ผังระบบแจ้งเหตุเพลิงไหม้, เสียงประกาศเรียก, รักษาความปลอดภัย และระบบโทรทัศน์วงจรปิด สำหรับชั้นที่ 3 (PART 2)

เขียนโดย : Author	
ตรวจสอบโดย : Checker	22 มีนาคม 2564
อนุมัติโดย : Approver	มาตราส่วน : 1:200
เลขที่แบบ : GCC-D-E-EE-05-0303	

SIZE : A1 - 84 x 59.4 mm.

ALL PRINTS SPECIFICATION AND THEIR COPY RIGHT ARE THE PROPERTIES OF GOVERNMENT CENTER DESIGN TEAM AND MUST NOT BE COPIED OR REPRODUCED WITHOUT WRITTEN PERMISSION FROM GOVERNMENT CENTER DESIGN TEAM

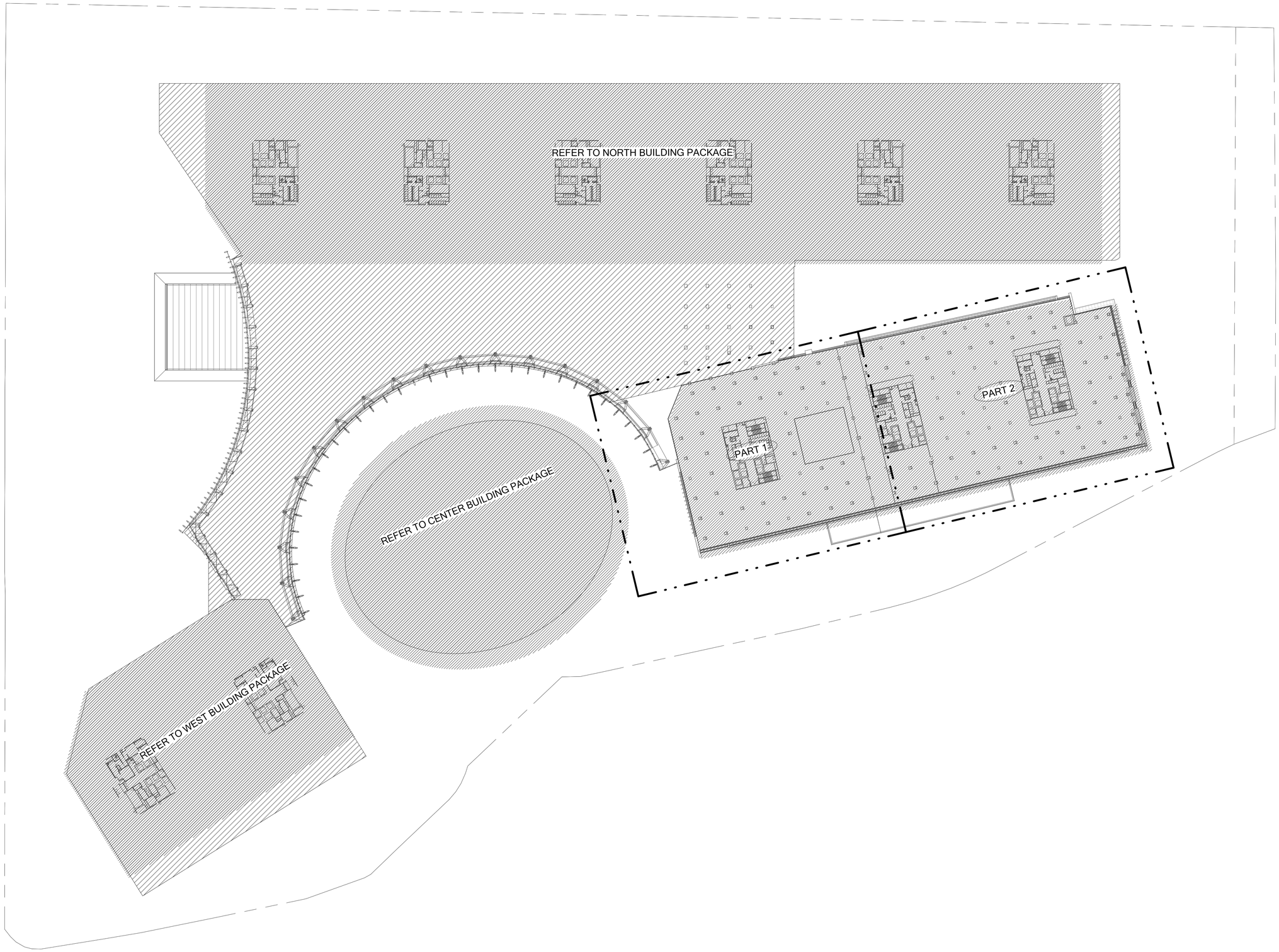

เจ้าของโครงการ	ที่ปรึกษาบริหารโครงการ	ผู้ออกแบบ
บริษัท ธนารักษ์พัฒนาสินทรัพย์ จำกัด 120 อาคารธนพิพัฒน์ ศูนย์ราชการเฉลิมพระเกียรติ ๘๐ พรรษา ๕ ธันวาคม ๒๕๕๐ ถนนแจ้งวัฒนะ แขวงทุ่งสองห้อง เขตหลักสี่ กรุงเทพมหานคร 10210	TEAM GROUP บริษัท ทีม คอนซัลติ้งแอนด์แมเนจเมนท์ จำกัด (มหาชน) บริษัท เอทีที คอนซัลแตนท์ จำกัด บริษัท ทีม เอสดีว จำกัด เลขที่ 151 ถนนบวรจันทร์ แขวง บวรจันทร์ เขตบึงกุ่ม กรุงเทพฯ 10230 TEL. 0-2509-9000 FAX.0-29509-9090	GCDT GOVERNMENT CENTER DESIGN TEAM เลขที่ 4 ซอยรัชดาภิเษก 64 ถนนรัชดาภิเษก แขวง วงศ์สว่าง เขตบางซื่อ กรุงเทพฯ 10800 TEL. 0-2922-3435 FAX. 0-2922-3433

ผู้จัดการโครงการ		
ธีรยุทธ์ หงษ์สวัสดิ์		วศ. 491
รองผู้จัดการโครงการ		
นัครชัย ธีระวงษ์ไพโรจน์		วสก. 556
จักรพงษ์ มณีปันดี		วสน. 13
เลิศฤทธิ์ นิธิไชย		วภส. 18
ชนินทร พุดอำพร		วย. 1935
เกชา ธีระโกเมน		วก.500,วส.56

สถาปนิก		
นัครชัย ธีระวงษ์ไพโรจน์		ว-สถ 556
กฤษฎา พนิตโกศล		ส-สถ 1598
ธานินทร์ แสงสร้อย		ส-สถ 2747
วรชาติ นิลสำราญจิต		ส-สถ 3209
สุภัครักริ์ง ตัศวเมศี		ส-สถ 3366
ศุภฤกษ์ นรพงษ์		ภ-สถ 15242
รักพิณา นวมไพโรจน์		ภ-สถ 19909
งานตกแต่งภายในและครุภัณฑ์		
จักรพงษ์ มณีปันดี		ว-สน 13
ศิริกันยา ชุ่มเชยกลิ่น		
เกรียงยศ จรูญศรีสวัสดิ์		ภ-สน 1465

วิศวกรโครงสร้าง		
น.อ. ชาญชัย จันทรรัตน์		ชย.1108
สุรพงศ์ ศิริวัชยกุล		วย. 1209
โชคชัย ชัดขจร		สย.4522
ดร.ปิยะวัฒร ชัยเสรี		สย.7227
นพดล วังวาม		สย.9021
ภูมิสถาปนิก		
เลิศฤทธิ์ นิธิไชย		ว-ภส. 18
เอกสิทธิ์ อรุณวงศ์ ณ อยุธยา		ส-ภส. 6
ภาวินี โพธานุรักษ์		ส-ภส. 85
พุฒิชัย ไชจน์ทวีพิทักษ์		ภ-ภส. 8
ธเนศวร แพร้ดนติยก		ภ-ภส. 580

วิศวกรงานระบบไฟฟ้า		
เจริญชัย เลิศมนกิจ		วฟก.1100
สุวิชญาณ์ เมธมโนรมย์		วฟก.1093
วิศวกรงานระบบสื่อสาร		
วิเศรษฐ์ อังสุรัตน์โกมล		วฟก.1129
วิศวกรงานระบบเครื่องกล		
สมจินต์ ติสวัสดิ์		วก.941
งานถนนและระบบระบายน้ำภายนอกอาคาร		
อุดม หงษ์ประธานทร		สย.7267
อรรถวุฒิ กองสาสนะ		ภย.22322
งานออกแบบแสงสว่าง		
ดร. วรรณภา พิมพ์วิริยะกุล		ภสอ. 2956

วิศวกรงานระบบสุขาภิบาล		
โวทุร เมธมโนรมย์		สส.106
งานอนุรักษ์พลังงาน		
สรัญญา รัตนบัณฑิตสกุล		สก.3173
วิศวกรงานระบบความปลอดภัยและป้องกันอัคคีภัย		
อรรณพ กังขจี		วภ.900
ผู้ตรวจสอบงานโครงสร้าง		
ผู้เชี่ยวชาญงานประหยัดพลังงานและอาคารเขียว		
ผศ.ดร.ชนิกานต์ ชิ้มประยูร		
อนุชิต ฟื่งกล่อม		
ธานินทร์ แสงสร้อย		ส-สถ 2747

ชื่อโครงการ :

โครงการพัฒนาพื้นที่ส่วนขยาย

ศูนย์ราชการเฉลิมพระเกียรติ ๘๐ พรรษา ๕ ธันวาคม ๒๕๕๐ พื้นที่โซน C ศูนย์ราชการโซน C อาคารทิศตะวันออก (E)

REVISION			
NO.	DATE	DESCRIPTION	BY
0	22/03/64	FOR BIDDING	GCDT

ชื่อแบบ :
แบบแปลน สำหรับชั้นที่ 4

เขียนโดย : Author	
ตรวจสอบโดย : Checker	22 มีนาคม 2564
อนุมัติโดย : Approver	มาตราส่วน : 1:750
เลขที่แบบ : GCC-D-E-EE-05-0401	

SIZE: A1 - 84 x 59.4 mm.

ALL PRINTS SPECIFICATION AND THEIR COPY RIGHT ARE THE PROPERTIES OF GOVERNMENT CENTER DESIGN TEAM AND MUST NOT BE COPIED OR REPRODUCED WITHOUT WRITTEN PERMISSION FROM GOVERNMENT CENTER DESIGN TEAM

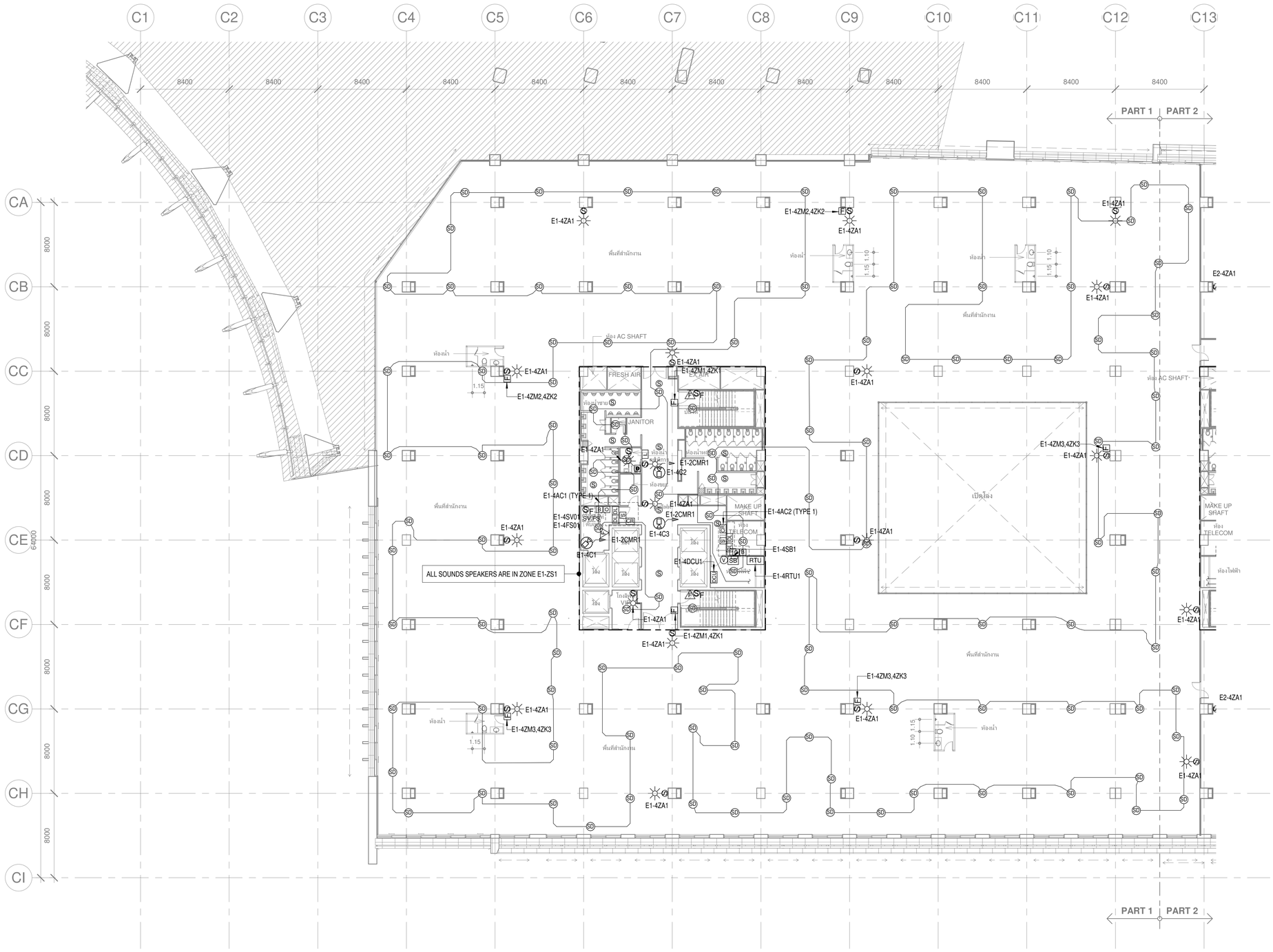

เจ้าของโครงการ	ที่ปรึกษาบริหารโครงการ	ผู้ออกแบบ
บริษัท ธนารักษ์พัฒนาสินทรัพย์ จำกัด 120 อาคารธนพิพัฒน์ ศูนย์ราชการเฉลิมพระเกียรติ ๘๐ พรรษา ๕ ธันวาคม ๒๕๕๐ ถนนแจ้งวัฒนะ แขวงทุ่งสองห้อง เขตหลักสี่ กรุงเทพมหานคร 10210	บริษัท ทีม คอนซัลติ้งแอนด์แมเนจเมนท์ จำกัด (มหาชน) บริษัท เอดีที คอนซัลแตนท์ จำกัด บริษัท ทีม เอสดีว จำกัด เลขที่ 151 ถนนบวรจินดา แขวง บวรจินดา เขตป้อมปราบฯ กรุงเทพฯ 10230 TEL. 0-2509-9000 FAX.0-29509-9090	GCDT GOVERNMENT CENTER DESIGN TEAM เลขที่ 4 ซอยอรัชดาภิเษก 64 ถนนรัชดาภิเษก แขวง วงศ์สว่าง เขตบางซื่อ กรุงเทพฯ 10800 TEL. 0-2922-3435 FAX. 0-2922-3433

ผู้จัดการโครงการ		สถาปนิก		วิศวกรโครงสร้าง		วิศวกรงานระบบไฟฟ้า		วิศวกรงานระบบสุขาภิบาล	
ธีรยุทธ์ หงส์สวัสดิ์	ว-สถ 491	ฉัตรชัย ธีระวงษ์โพไรจน์	ว-สถ. 556	น.อ. ขาญชัย จันทรรัตน์	ว.ท.1108	เจริญชัย เลิศมนกิจ	วฟก.1100	ไวทูร เมธมโนรมย์	สส.106
		กฤษฎา พบิลโกศล	ส-สถ 1598	สุรพงศ์ ศิริวิชยกุล	ว.ท. 1209			งานอนุรักษ์พลังงาน	
รองผู้จัดการโครงการ		ธานินทร์ แสงสร้อย	ส-สถ 2747	โชคชัย ชัดชจร	ส.ท.4522	สุวิชญาณ์ เมธมโนรมย์	วฟก.1093		
ฉัตรชัย ธีระวงษ์โพไรจน์	ว-สถ. 556	วรชาติ นิลสำราญจิต	ส-สถ 3209	ดร.ปิยวัชร ชัยเสรี	ส.ท.7227	วิเศรษฐ์ อังสุรัตน์โกมล	วฟก.1129	วิศวกรงานระบบความปลอดภัยและป้องกันอัคคีภัย	
จักรพงษ์ มณีปันดี	ว-สน. 13	สุภัคร์กิจ อัศวเมฆี	ส-สถ 3366	นพดล จิงวาม	ส.ท.9021	วิศวกรงานระบบเครื่องกล		สรรเณท กิ่งชจี	วก.900
เลิศฤทธิ์ นิธิไชโย	ว-ภส. 18	สุภฤกษ์ บรพงษ์	ภ-สถ 15242	ภูมิสถาปนิก		สมจินต์ ติสวัสดิ์	วก.941	ผู้ตรวจสอบงานโครงสร้าง	
ชนินทร พุดอำพร	วย. 1935	รักพิณา นวมไพโรจน์	ภ-สถ 19909	เลิศฤทธิ์ นิธิไชโย	ว-ภส. 18	งานถนนและระบบระบายน้ำภายนอกอาคาร			
เกชา ธีระโกเมน	วก.500,วส.56	งานตกแต่งภายในและครุภัณฑ์		เอกสิทธิ์ อรุณวงศ์ ณ อยุธยา	ส-ภส. 6	อุดม หงษ์ประธานทร	สย.7267	ผู้เชี่ยวชาญงานประหยัดพลังงานและอาคารเขียว	
		จักรพงษ์ มณีปันดี	ว-สน. 13	ภาวิณี โพธานุรักษ์	ส-ภส. 85	อรรถวุฒิ กองสาสนะ	ภย.22322	ธศ.ดร.ชนิกานต์ ชิ้มประยูร	
		ศิริกันยา ชุ่มเชยกลิ่น		พุฒิชัย โรจน์ทวีพิทักษ์	ภ-ภส. 8	งานออกแบบแสงสว่าง		อนุชิต พึ่งกล่อม	
		เกรียงยศ จรูญศรีสวัสดิ์	ภ-สน 1465	ธนเศวร แพร้วณติลก	ภ-ภส. 580	ดร. วรรณา พิมพ์วิริยะกุล	ภสอ. 2956	ธานินทร์ แสงสร้อย	ส-สถ 2747

ชื่อโครงการ :

โครงการพัฒนาพื้นที่ส่วนขยาย

ศูนย์ราชการเฉลิมพระเกียรติ ๘๐ พรรษา ๕ ธันวาคม ๒๕๕๐ พื้นที่โซน C ศูนย์ราชการโซน C อาคารทิศตะวันออก (E)

REVISION			
NO.	DATE	DESCRIPTION	BY
0	22/03/64	FOR BIDDING	GCDT

ชื่อแบบ :
ผังระบบแจ้งเหตุเพลิงไหม้, เสียงประกาศเรียก, รักษาความปลอดภัย และระบบโทรทัศน์วงจรปิด สำหรับชั้นที่ 4 (PART 1)

เขียนโดย : Author	
ตรวจสอบโดย : Checker	22 มีนาคม 2564
อนุมัติโดย : Approver	มาตราส่วน : 1:200
เลขที่แบบ : GCC-D-E-EE-05-0402	

SIZE : A1 - 84 x 59.4 mm.

ALL PRINTS SPECIFICATION AND THEIR COPY RIGHT ARE THE PROPERTIES OF GOVERNMENT CENTER DESIGN TEAM AND MUST NOT BE COPIED OR REPRODUCED WITHOUT WRITTEN PERMISSION FROM GOVERNMENT CENTER DESIGN TEAM

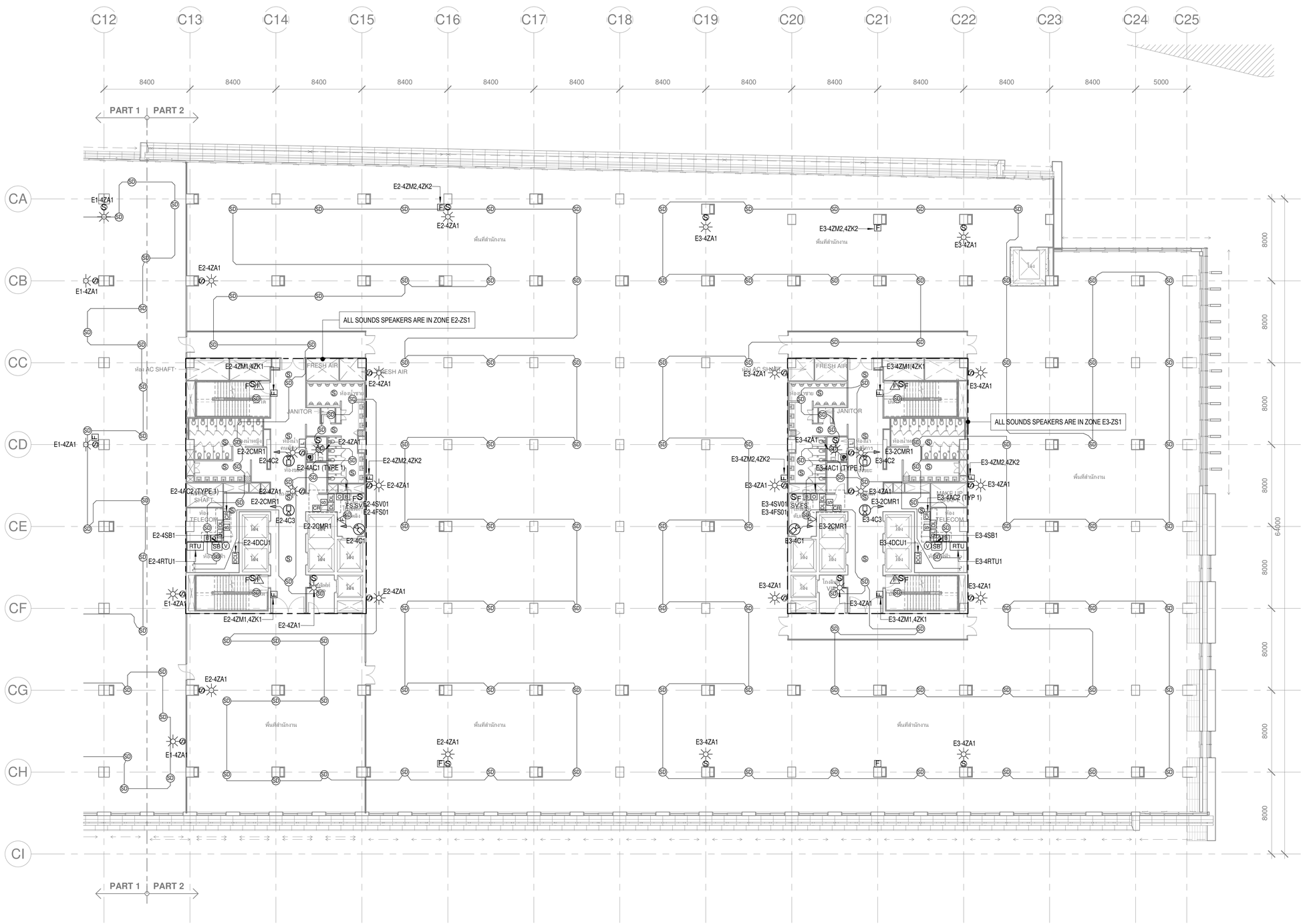

เจ้าของโครงการ	ที่ปรึกษาบริหารโครงการ	ผู้ออกแบบ
บริษัท ธนารักษ์พัฒนาสินทรัพย์ จำกัด 120 อาคารธนพิพัฒน์ ศูนย์ราชการเฉลิมพระเกียรติ ๘๐ พรรษา ๕ ธันวาคม ๒๕๕๐ ถนนแจ้งวัฒนะ แขวงทุ่งสองห้อง เขตหลักสี่ กรุงเทพมหานคร 10210	TEAM GROUP บริษัท ทีม คอนซัลติ้งแอนด์เอนจิเนียริ่งแอนด์แมนเนเมนท์ จำกัด (มหาชน) บริษัท เอทีที คอนซัลแตนท์ จำกัด บริษัท ทีม เอสดีวี จำกัด เลขที่ 151 ถนนบวรจันทร์ แขวง บวรจันทร์ เขตบึงกุ่ม กรุงเทพฯ 10230 TEL. 0-2509-9000 FAX.0-29509-9090	GCDT GOVERNMENT CENTER DESIGN TEAM เลขที่ 4 ซอยรัชดาภิเษก 64 ถนนรัชดาภิเษก แขวง วงศ์สว่าง เขตบางซื่อ กรุงเทพฯ 10800 TEL. 0-2922-3435 FAX. 0-2922-3433

ผู้จัดการโครงการ		
ธีรยุทธ์ หงษ์สวัสดิ์		ว-สถ 491
รองผู้จัดการโครงการ		
ณัครชัย ธีระวงษ์ไพโรจน์		ว-สถ 556
จักรพงษ์ มณีปันดี		ว-สน. 13
เลิศฤทธิ์ บิธิไชย		ว-สถ. 18
ชนินทร พุดอำพร		วย. 1935
เกชา ธีระโกเมน		ภก.500,วส.56

สถาปนิก		
ณัครชัย ธีระวงษ์ไพโรจน์		ว-สถ 556
กฤษฎา พนิตโกศล		ส-สถ 1598
ธานินทร์ แสงสร้อย		ส-สถ 2747
วรชาติ นิลสำราญจิต		ส-สถ 3209
สุภัครกิจ อัศวเมฆี		ส-สถ 3366
ศุภฤกษ์ นรพงษ์		ภ-สถ 15242
รักพิณา นวมไพโรจน์		ภ-สถ 19909
งานตกแต่งภายในและครุภัณฑ์		
จักรพงษ์ มณีปันดี		ว-สน 13
สิริกันยา ชุ่มเชยกลิ่น		
เกรียงยศ จรญศรีสวัสดิ์		ภ-สน 1465

วิศวกรโครงสร้าง		
น.อ. ชาญชัย จันทรรัตน์		วย.1108
สุรพงศ์ สิริวิชยกุล		วย. 1209
โชคชัย ชัดจรจร		สย.4522
ดร.ปิยวัชร ชัยเสรี		สย.7227
นพดล จังวาม		สย.9021
ภูมิสถาปนิก		
เลิศฤทธิ์ บิธิไชย		ว-ภส. 18
เอกสิทธิ์ อรุณวงศ์ ณ อยุธยา		ส-ภส. 6
ภาวิณี โพธานุรักษ์		ส-ภส. 85
พูนชัย โรจน์ทวีทักษ์		ภ-ภส. 8
ธเนศวร แพร์ตนติลก		ภ-ภส. 580

วิศวกรงานระบบไฟฟ้า		
เจริญชัย เลิศมหกิจ		วฟก.1100
สุวิชญาณ์ เมธมโนรมย์		วฟก.1093
วิศวกรงานระบบสื่อสาร		
วิเศรษฐ์ ยังสุวัฒน์ไกบล		วฟก.1129
สมจินต์ ติสวัสดิ์		วก.941
วิศวกรงานระบบเครื่องกล		
อุดม หงษ์ประธานพร		สก.7267
อรรถวุฒิ กองศาสนะ		ภย.22322
งานออกแบบแสงสว่าง		
ดร. วรรณภา พิมพ์วิริยะกุล		ภสถ. 2956

วิศวกรงานระบบสุขาภิบาล		
ไวทูร เมธมโนรมย์		สส.106
งานอนุรักษ์พลังงาน		
สรัญญา รัตนนัณทิสกุล		สก.3173
วิศวกรงานระบบความปลอดภัยและป้องกันอัคคีภัย		
อรรณพ กิ่งชชี		วก.900
ผู้ตรวจสอบงานโครงสร้าง		
ผู้เชี่ยวชาญงานประหยัดพลังงานและอาคารเขียว		
ผศ.ดร ชนิกานต์ ยิ่มประยูร		
อนุชิต พึ่งกล่อม		
ธานินทร์ แสงสร้อย		ส-สถ 2747

ชื่อโครงการ :

โครงการพัฒนาพื้นที่ส่วนขยาย

ศูนย์ราชการเฉลิมพระเกียรติ ๘๐ พรรษา ๕ ธันวาคม ๒๕๕๐ พื้นที่โซน C ศูนย์ราชการโซน C อาคารทิศตะวันออก (E)

REVISION			
NO.	DATE	DESCRIPTION	BY
0	22/03/64	FOR BIDDING	GCDT

ชื่อแบบ :

ผังระบบแจ้งเหตุเพลิงไหม้, เสียงประกาศเรียก, รักษาความปลอดภัย และระบบโทรทัศน์วงจรปิด สำหรับชั้นที่ 4 (PART 2)

เขียนโดย : Author	
ตรวจสอบโดย : Checker	22 มีนาคม 2564
อนุมัติโดย : Approver	มาตราส่วน : 1:200

เลขที่แบบ :

GCC-D-E-EE-05-0403

SIZE: A1 = 841 x 59.4 mm.

ALL PRINTS SPECIFICATION AND THEIR COPY RIGHT ARE THE PROPERTIES OF GOVERNMENT CENTER DESIGN TEAM AND MUST NOT BE COPIED OR REPRODUCED WITHOUT WRITTEN PERMISSION FROM GOVERNMENT CENTER DESIGN TEAM

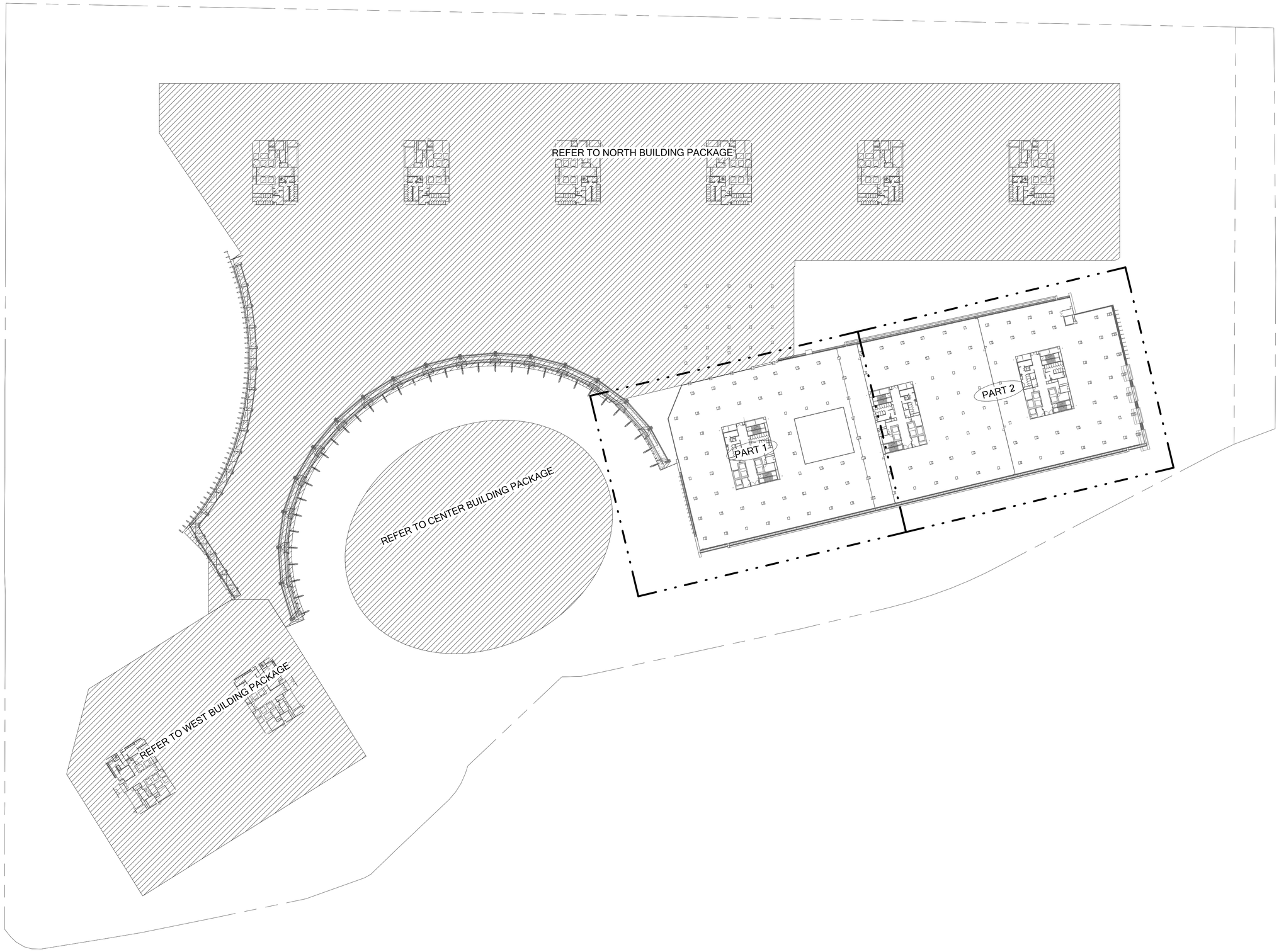

เจ้าของโครงการ	ที่ปรึกษาบริหารโครงการ	ผู้ออกแบบ
บริษัท ธนารักษ์พัฒนาสินทรัพย์ จำกัด 120 อาคารธนพิพัฒน์ ศูนย์ราชการเฉลิมพระเกียรติ ๘๐ พรรษา ๕ ธันวาคม ๒๕๕๐ ถนนแจ้งวัฒนะ แขวงทุ่งสองห้อง เขตหลักสี่ กรุงเทพมหานคร 10210	TEAM GROUP บริษัท ทีม คอนซัลติ้งแอนด์เอนจิเนียริ่งแอนด์แมเนจเมนท์ จำกัด (มหาชน) บริษัท เอทีที คอนซัลแตนท์ จำกัด บริษัท ทีม เอสดีว่า จำกัด เลขที่ 151 ถนนบวรจันทร์ แขวง บวรจันทร์ เขตป้อมปราบฯ กรุงเทพฯ 10230 TEL. 0-2509-9000 FAX.0-29509-9090	GCDT GOVERNMENT CENTER DESIGN TEAM เลขที่ 4 ซอยรัชดาภิเษก 64 ถนนรัชดาภิเษก แขวง วงศ์สว่าง เขตบางซื่อ กรุงเทพฯ 10800 TEL. 0-2922-3435 FAX. 0-2922-3433

ผู้จัดการโครงการ		
ธีรยุทธ์ หงษ์สวัสดิ์		วศ. 491
รองผู้จัดการโครงการ		
ฉัตรชัย ธีระวงษ์ไพโรจน์		วสก. 556
จักรพงษ์ มณีบันดี		วสน. 13
เลิศฤทธิ์ นิธิไชโย		วภส. 18
ชนินทร พุดอำพร		วธ. 1935
เกชา ธีระโกเมน		วก.500,วส.56

สถาปนิก		
ฉัตรชัย ธีระวงษ์ไพโรจน์		ว-สก 556
กฤษฎา พนิตโกศล		ส-สถ 1598
ธานินทร์ แสงสร้อย		ส-สถ 2747
วรชาติ นิลสำราญจิต		ส-สถ 3209
สุภัครกิจ ฉัตวเมฬี		ส-สถ 3366
ศุภฤกษ์ นรพงษ์		ภ-สถ 15242
รักพิณา นวมไพโรจน์		ภ-สถ 19909
งานตกแต่งภายในและครุภัณฑ์		
จักรพงษ์ มณีบันดี		ว-สน 13
ศิริกันยา ชุ่มเชยกลิ่น		
เกรียงยศ จรูญศรีสวัสดิ์		ภ-สน 1465

วิศวกรโครงสร้าง		
น.อ. ชาญชัย จันทรรัตน์		ชย.1108
สุรพงศ์ ศิริวิชยกุล		วย. 1209
โชคชัย จัตชจร		สย.4522
ดร.ปิยวัฒร ชัยเสวี		สย.7227
นพดล วังวาม		สย.9021
ภูมิสถาปนิก		
เลิศฤทธิ์ นิธิไชโย		ว-ภส. 18
เอกสิทธิ์ อรุณวงศ์ ณ อยุธยา		ส-ภส. 6
ภาวินี โพธานุรักษ์		ส-ภส. 85
พุฒิชัย โรจน์ทวีพิทักษ์		ภ-ภส. 8
ธเนศวร แพร้ดนติยก		ภ-ภส. 580

วิศวกรงานระบบไฟฟ้า		
เจริญชัย เลิศมนกิจ		วฟก.1100
สุวิธญาณ์ เมธมโนรมย์		วฟก.1093
วิศวกรงานระบบสื่อสาร		
วิเศรษฐ์ อังสุรัตน์โกมล		วฟก.1129
วิศวกรงานระบบเครื่องกล		
สมจินต์ ติสวัสดิ์		วก.941
งานถนนและระบบระบายน้ำภายนอกอาคาร		
อุดม หงษ์ประธานทร		สถ.7267
อรรถวุฒิ กองสาสนะ		ภถ.22322
งานออกแบบแสงสว่าง		
ดร. วรรณภา พิมพ์วิริยะกุล		ภสถ. 2956

วิศวกรงานระบบสุขาภิบาล		
โวทุร เมธมโนรมย์		สส.106
งานอนุรักษ์พลังงาน		
สรัญญา รัตนบัณฑิตสกุล		สก.3173
วิศวกรงานระบบความปลอดภัยและป้องกันอัคคีภัย		
อรรณพ กังขจี		วก.900
ผู้ตรวจสอบงานโครงสร้าง		
ผู้เชี่ยวชาญงานประหยัดพลังงานและอาคารเขียว		
ผศ.ดร.ชนิกานต์ ชิ้มประยูร		
อนุชิต พึ่งกล่อม		
ธานินทร์ แสงสร้อย		ส-สถ 2747

ชื่อโครงการ :

โครงการพัฒนาพื้นที่ส่วนขยาย

ศูนย์ราชการเฉลิมพระเกียรติ ๘๐ พรรษา ๕ ธันวาคม ๒๕๕๐ พื้นที่โซน C ศูนย์ราชการโซน C อาคารทิศตะวันออก (E)

REVISION			
NO.	DATE	DESCRIPTION	BY
0	22/03/64	FOR BIDDING	GCDT

ชื่อแบบ :

แบบแปลน สำหรับชั้นที่ 5

เขียนโดย : Author	
ตรวจสอบโดย : Checker	22 มีนาคม 2564
อนุมัติโดย : Approver	มาตราส่วน : 1:750
เลขที่แบบ : GCC-D-E-EE-05-0501	

SIZE: A1 - 84 x 59.4 mm.

ALL PRINTS SPECIFICATION AND THEIR COPY RIGHT ARE THE PROPERTIES OF GOVERNMENT CENTER DESIGN TEAM AND MUST NOT BE COPIED OR REPRODUCED WITHOUT WRITTEN PERMISSION FROM GOVERNMENT CENTER DESIGN TEAM

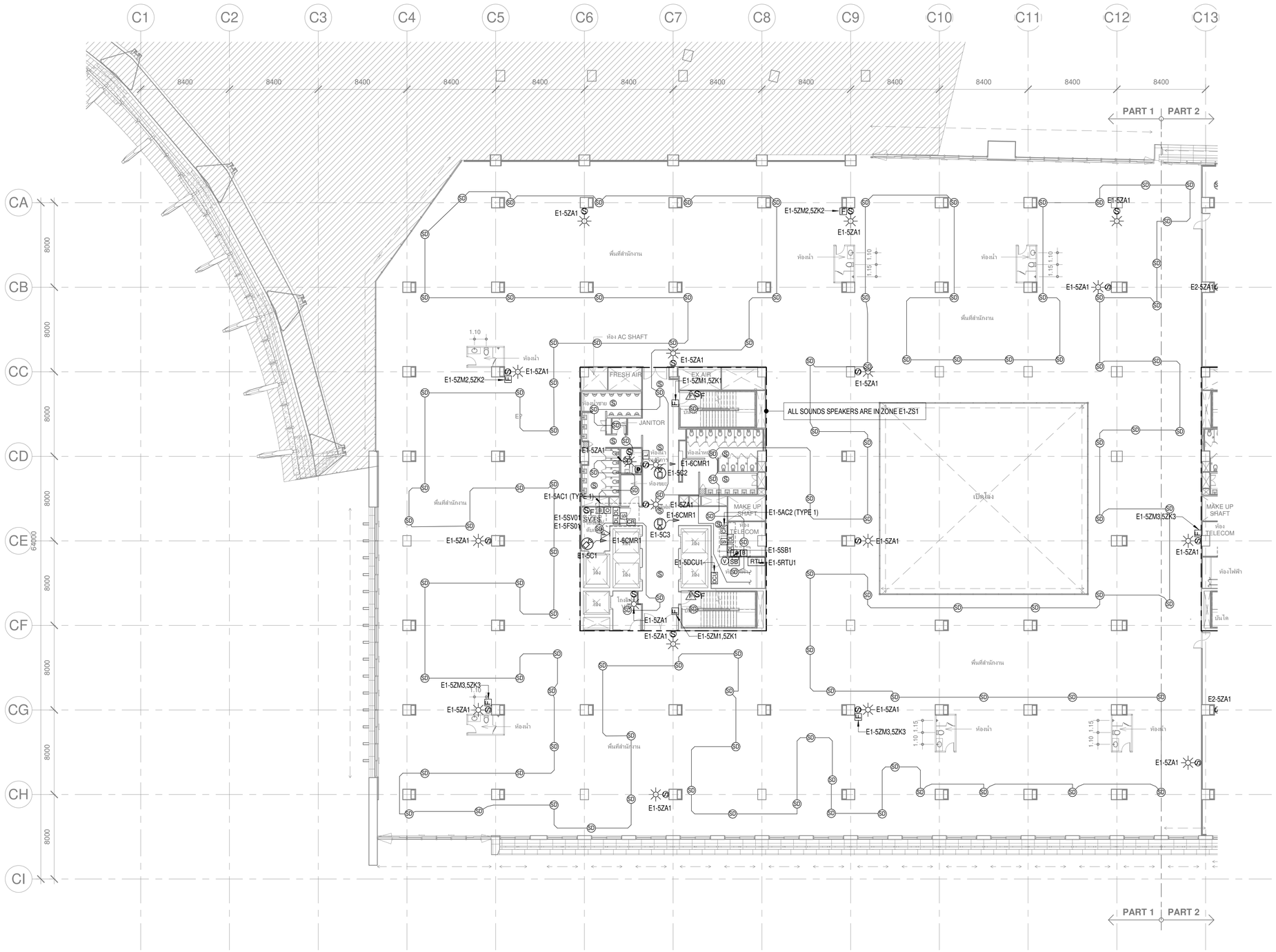

เจ้าของโครงการ	ที่ปรึกษาบริหารโครงการ	ผู้ออกแบบ
บริษัท ธนารักษ์พัฒนาสินทรัพย์ จำกัด 120 อาคารธนพิพัฒน์ ศูนย์ราชการเฉลิมพระเกียรติ ๘๐ พรรษา ๕ ธันวาคม ๒๕๕๐ ถนนแจ้งวัฒนะ แขวงทุ่งสองห้อง เขตหลักสี่ กรุงเทพมหานคร 10210	บริษัท ทีม คอนซัลติ้งเอนจิเนียริ่งแอนด์แมเนจเมนท์ จำกัด (มหาชน) บริษัท เอทีที คอนซัลแตนท์ จำกัด บริษัท ทีม เอสดี จำกัด เลขที่ 151 ถนนบวลจันทร์ แขวง บวลจันทร์ เขตป้อมปราบฯ กรุงเทพฯ 10130 TEL. 0-2509-9000 FAX.0-29509-9090	GCDT GOVERNMENT CENTER DESIGN TEAM เลขที่ 4 ซอยรัชดาภิเษก 64 ถนนรัชดาภิเษก แขวง วงศ์สว่าง เขตบางซื่อ กรุงเทพฯ 10800 TEL. 0-2922-3435 FAX. 0-2922-3433

ผู้จัดการโครงการ		สถาปนิก		วิศวกรโครงสร้าง		วิศวกรงานระบบไฟฟ้า		วิศวกรงานระบบสุขาภิบาล	
ธีรยุทธ์ หงษ์สวัสดิ์	ว-สถ 491	จัตรชัย ธีระวงษ์ไพโรจน์	ว-สถ 556	น.อ. ชาญชัย จันทรรัตน์	วย.1108	เจริญชัย เลิศมนกิจ	วฟก.1100	ไวทูร เผอิญโชคชัย	สส.106
		กฤษฎา พนิตโกศล	ส-สถ 1598	สรพงศ์ ศิริวิชยกุล	วย. 1209	สุวิชญาณ์ เมธมโนรมย์	วฟก.1093	งานอนุรักษ์พลังงาน	
รองผู้จัดการโครงการ		ธานินทร์ แสงสร้อย	ส-สถ. 2747	โชคชัย จัตชจร	สย.4522	วิศวกรงานระบบสื่อสาร		สรัญญา รัตนบัณฑิตสกุล	สก.3173
จัตรชัย ธีระวงษ์ไพโรจน์	ว-สถ 556	วรชาติ นิพสำราญจิต	ส-สถ 3209	ดร.ปิยะวัช ชัยเสรี	สย.7227	วิเศรษฐ์ อิงสรัตน์โกมล	วฟก.1129	วิศวกรงานระบบความปลอดภัยและป้องกันอัคคีภัย	
จักรพงษ์ มณีบันดี	ว-สน. 13	สุภัคร์กิจ อัศวเมฆี	ส-สถ 3366	นพดล จิ๋วงาม	สย.9021	วิศวกรงานระบบเครื่องกล		อรรณพ กิ่งชจี	วก.900
เลิศฤทธิ์ บิติไชโย	ว-ภส. 18	ศุภฤกษ์ นรพงษ์	ภ-สถ 15242	ภูมิสถาปนิก		สมจินต์ ติสวัสดิ์	วก.941	ผู้ตรวจสอบงานโครงสร้าง	
ชนินทร พุตอำพร	วย. 1935	รักพิณา นวมไพโรจน์	ภ-สถ 19909	เลิศฤทธิ์ บิติไชโย	ว-ภส. 18	งานถนนและระบบระบายน้ำภายนอกอาคาร			
เกชา ธีระโกเมน	วก.500.วส.56	งานตกแต่งภายในและครุภัณฑ์		เอกสิทธิ์ อรุณวงศ์ ณ อยุธยา	ส-ภส. 6	อุดม หงษ์ประธานพร	สย.7267	ผู้เชี่ยวชาญงานประหยัดพลังงานและอาคารเขียว	
		จักรพงษ์ มณีบันดี	ว-สน 13	ภาวินี โพธานุรักษ์	ส-ภส. 85	อรรถวุฒิ กองศวสนะ	ภย.22322	ผศ.ดร.ชนิกานต์ ชิ้มประยูร	
		ศิริกันยา ชุ่มเชยกลิ่น		พูนชัย โรจน์ทวีทักษ์	ภ-ภส. 8	งานออกแบบแสงสว่าง		อนุชิต พึ่งกล่อม	
		เกรียงยศ จรญศรีสวัสดิ์	ภ-สน 1465	ธเนศวร แพร้ตนติลก	ภ-ภส. 580	ดร. วรรณกา พิมพ์วิชยะกุล	ภสถ. 2956	ธานินทร์ แสงสร้อย	ส-สถ 2747

ชื่อโครงการ :

โครงการพัฒนาพื้นที่ส่วนขยาย

ศูนย์ราชการเฉลิมพระเกียรติ ๘๐ พรรษา ๕ ธันวาคม ๒๕๕๐ พื้นที่โซน C ศูนย์ราชการโซน C อาคารทิศตะวันออก (E)

REVISION			
NO.	DATE	DESCRIPTION	BY
0	22/03/64	FOR BIDDING	GCDT

ชื่อแบบ :
ผังระบบแจ้งเหตุเพลิงไหม้, เสียงประกาศเรียก, รักษาความปลอดภัย และระบบโทรทัศน์วงจรปิด สำหรับชั้นที่ 5 (PART 1)

เขียนโดย : Author	
ตรวจสอบโดย : Checker	22 มีนาคม 2564
อนุมัติโดย : Approver	มาตราส่วน : 1:200
เลขที่แบบ : GCC-D-E-EE-05-0502	

SIZE: A1 = 84.1 x 59.4 mm.

ALL PRINTS SPECIFICATION AND THEIR COPY RIGHT ARE THE PROPERTIES OF GOVERNMENT CENTER DESIGN TEAM AND MUST NOT BE COPIED OR REPRODUCED WITHOUT WRITTEN PERMISSION FROM GOVERNMENT CENTER DESIGN TEAM

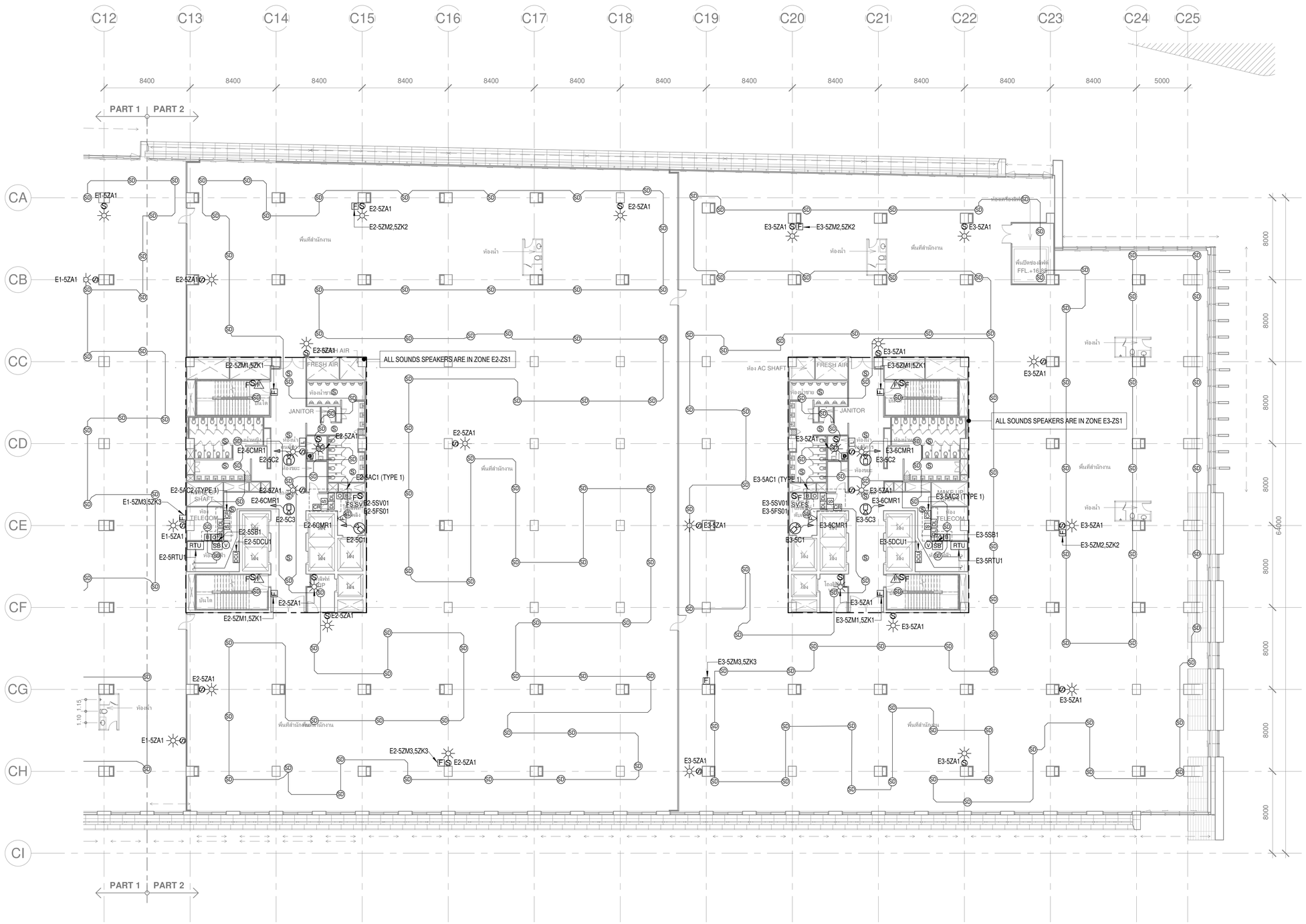

เจ้าของโครงการ	ที่ปรึกษาบริหารโครงการ	ผู้ออกแบบ
บริษัท ดอนจันทร์พัฒนาสินทรัพย์ จำกัด 120 อาคารธนพิพัฒน์ ศูนย์ราชการเฉลิมพระเกียรติ ๘๐ พรรษา ๕ ธันวาคม ๒๕๕๐ ถนนแจ้งวัฒนะ แขวงทุ่งสองห้อง เขตหลักสี่ กรุงเทพมหานคร 10210	TEAM GROUP บริษัท ทีม คอนซัลติ้งแอนด์เอนจิเนียริ่งแอนด์แมเนจเมนท์ จำกัด (มหาชน) บริษัท เอทีที คอนซัลแตนท์ จำกัด บริษัท ทีม เอสดีว จำกัด เลขที่ 151 ถนนบวงจันทร์ แขวง บวงจันทร์ เขตป้อมปราบ กรุงเทพฯ 10230 TEL. 0-2509-9000 FAX.0-29509-9090	GCDT GOVERNMENT CENTER DESIGN TEAM เลขที่ 4 ซอยรัชดาภิเษก 64 ถนนรัชดาภิเษก แขวง วงศ์สว่าง เขตบางซื่อ กรุงเทพฯ 10800 TEL. 0-2922-3435 FAX. 0-2922-3433

ผู้จัดการโครงการ		
ธีรยุทธ์ หงษ์สวัสดิ์		ว-สถ 491

รองผู้จัดการโครงการ		
นัครชัย ธีระวงษ์ไพโรจน์		ว-สถ 556
จักรพงษ์ มณีบันดี		ว-สน. 13
เลิศฤทธิ์ นิธิไชโย		ว-ภส. 18
ชนินทร พุดอำพร		วก. 1935
เกชา ธีระโกเมน		วก.500,วส.56

สถาปนิก		
นัครชัย ธีระวงษ์ไพโรจน์		ว-สถ 556
กฤษฎา พนิตโกศล		ส-สถ 1598
ธานินทร์ แสงสร้อย		ส-สถ 2747
วรชาติ นิลสำราญจิต		ส-สถ 3209
สุภัครกิจ อัศวเมฬี		ส-สถ 3366
ศุภฤกษ์ นรพงษ์		ภ-สถ 15242
รักพิณา นวมไพโรจน์		ภ-สถ 19909
งานตกแต่งภายในและครุภัณฑ์		
จักรพงษ์ มณีบันดี		ว-สน 13
ศิริกันยา ชุ่มเชยกลิ่น		
เกรียงยศ จรูญศรีสวัสดิ์		ภ-สน 1465

วิศวกรโครงสร้าง		
น.อ. ชาญชัย จันทรรัตน์		ชย.1108
สุรพงศ์ ศิริจยกุล		วย. 1209
โชคชัย จัดชาจร		สย.4522
ดร.ปิยะวัฒ ชัยเสรี		สย.7227
นพดล จึงวาม		สย.9021
ภูมิสถาปนิก		
เลิศฤทธิ์ นิธิไชโย		ว-ภส. 18
เอกสิทธิ์ อรุณวงศ์ ณ อยุธยา		ส-ภส. 6
ภาวิณี โพธานุรักษ์		ส-ภส. 85
พุฒิชัย ไรจน์ทรีพิทักษ์		ภ-ภส. 8
ธเนศวร แพร้ดนติยก		ภ-ภส. 580

วิศวกรงานระบบไฟฟ้า		
เจริญชัย เลิศมนกิจ		วฟก.1100
สุวิธญาณ์ เมธมโนรมย์		วฟก.1093
วิศวกรงานระบบสื่อสาร		
วิเศรษฐ์ อังสรัตน์โกมล		วฟก.1129
วิศวกรงานระบบเครื่องกล		
สมจินต์ ติสวัสดิ์		วก.941
งานถนนและระบบระบายน้ำภายนอกอาคาร		
อุดม หงษ์ประธานทร		สย.7267
อรรถวุฒิ กองสาสนะ		ภย.22322
งานออกแบบแสงสว่าง		
ดร. วรรณภา พิมพ์วิริยะกุล		ภสอ. 2956

วิศวกรงานระบบสุขาภิบาล		
โวทุร เมธมโนรมย์		สส.106
งานอนุรักษ์พลังงาน		
สรัญญา รัตนบัณฑิตสกุล		สก.3173
วิศวกรงานระบบความปลอดภัยและป้องกันอัคคีภัย		
อรรณพ กิ่งชจี		วภ.900
ผู้ตรวจสอบงานโครงสร้าง		
ไวทุร เมธมโนรมย์		สส.106
ผู้เชี่ยวชาญงานประหยัดพลังงานและอาคารเขียว		
ผศ.ดร.ชนิกานต์ ชิ้มประยูร		
อนุชิต พึ่งกล่อม		
ธานินทร์ แสงสร้อย		ส-สถ 2747

ชื่อโครงการ :

โครงการพัฒนาพื้นที่ส่วนขยาย

ศูนย์ราชการเฉลิมพระเกียรติ ๘๐ พรรษา ๕ ธันวาคม ๒๕๕๐ พื้นที่โซน C ศูนย์ราชการโซน C อาคารทิศตะวันออก (E)

REVISION			
NO.	DATE	DESCRIPTION	BY
0	22/03/64	FOR BIDDING	GCDT

ชื่อแบบ :
ผังระบบแจ้งเหตุเพลิงไหม้, เสียงประกาศเรียก, รักษาความปลอดภัย และระบบโทรทัศน์วงจรปิด สำหรับชั้นที่ 5 (PART 2)

เขียนโดย : Author	
ตรวจสอบโดย : Checker	22 มีนาคม 2564
อนุมัติโดย : Approver	มาตราส่วน : 1:200
เลขที่แบบ : GCC-D-E-EE-05-0503	

SIZE: A1 - 84 x 59.4 mm.

ALL PRINTS SPECIFICATION AND THEIR COPY RIGHT ARE THE PROPERTIES OF GOVERNMENT CENTER DESIGN TEAM AND MUST NOT BE COPIED OR REPRODUCED WITHOUT WRITTEN PERMISSION FROM GOVERNMENT CENTER DESIGN TEAM

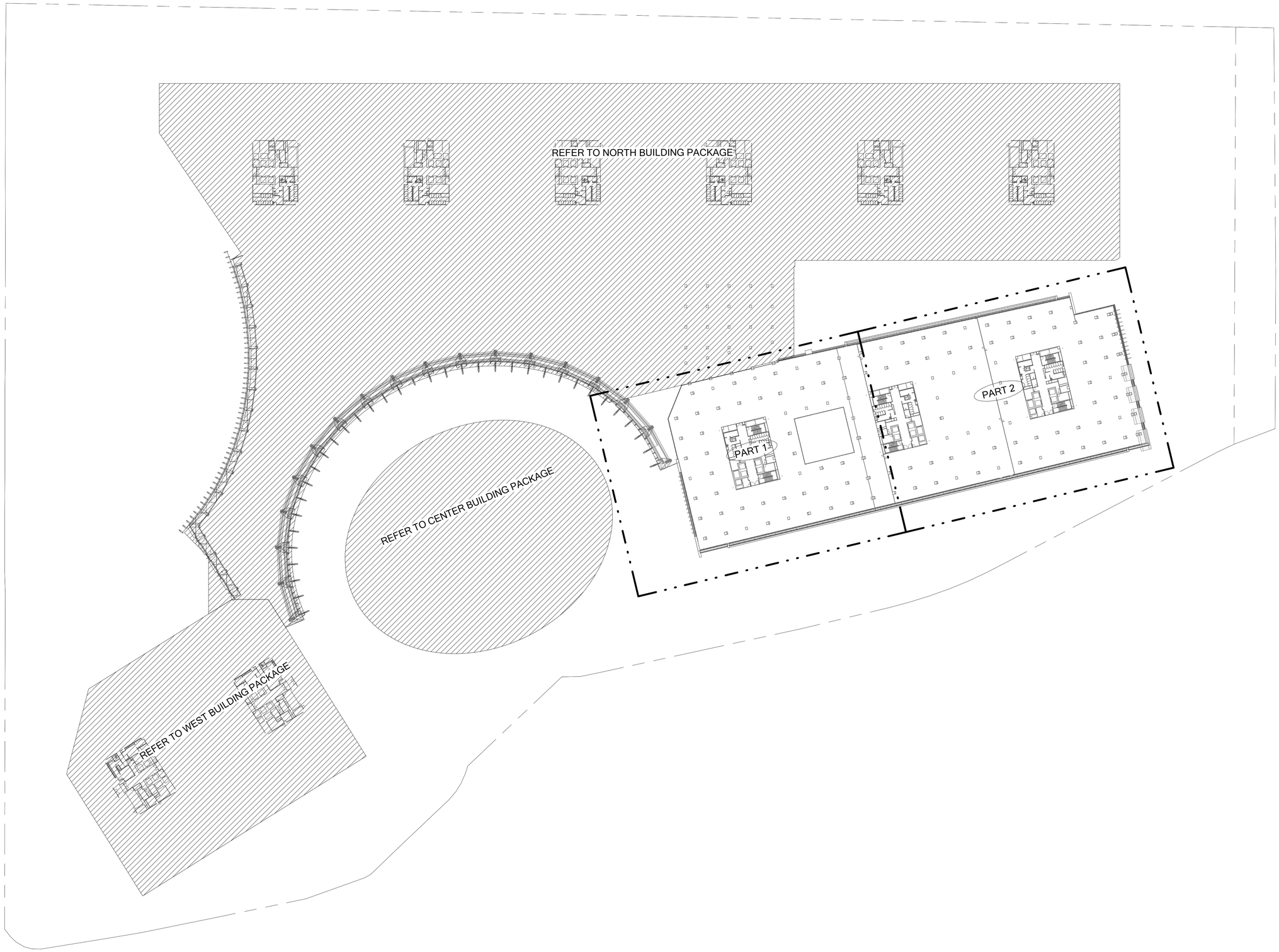

เจ้าของโครงการ	ที่ปรึกษาบริหารโครงการ	ผู้ออกแบบ
บริษัท ธนารักษ์พัฒนาสินทรัพย์ จำกัด 120 อาคารธนพิพัฒน์ ศูนย์ราชการเฉลิมพระเกียรติ ๘๐ พรรษา ๕ ธันวาคม ๒๕๕๐ ถนนแจ้งวัฒนะ แขวงทุ่งสองห้อง เขตหลักสี่ กรุงเทพมหานคร 10210	TEAM GROUP บริษัท ทีม คอนซัลติ้งแอนด์เอนจิเนียริ่งแอนด์แมเนจเมนท์ จำกัด (มหาชน) บริษัท เอทีที คอนซัลแตนท์ จำกัด บริษัท ทีม เอสดีว จำกัด เลขที่ 151 ถนนนวลจันทร์ แขวง นวลจันทร์ เขตบึงกุ่ม กรุงเทพฯ 10230 TEL. 0-2509-9000 FAX.0-29509-9090	GCDT GOVERNMENT CENTER DESIGN TEAM เลขที่ 4 ซอยรัชดาภิเษก 64 ถนนรัชดาภิเษก แขวง วงศ์สว่าง เขตบางซื่อ กรุงเทพฯ 10800 TEL. 0-2922-3435 FAX. 0-2922-3433

ผู้จัดการโครงการ		สถาปนิก		วิศวกรโครงสร้าง		วิศวกรงานระบบไฟฟ้า		วิศวกรงานระบบสุขาภิบาล	
ธีรยุทธ์ หงษ์สวัสดิ์	ว-สถ 491	ณัฐรชัย ธีระวงษ์ไพโรจน์	ว-สถ 556	น.อ. ชาญชัย จันทรรัตน์	วย.1108	เจริญชัย เลิศมหกิจ	วฟก.1100	ไวทูร เมธปิโนรมย์	ส.ส.106
		กฤษฎา พนิตโกศล	ส-สถ 1598	สุรพงศ์ ศิริวิชยกุล	วย. 1209	สุวิชญาณ์ เมธปิโนรมย์	วฟก.1093	งานอนุรักษ์พลังงาน	
รองผู้จัดการโครงการ		ธานินทร์ แสงสร้อย	ส-สถ 2747	โชคชัย ชัยชจร	สย.4522	วิศวกรงานระบบสื่อสาร		สรัญญา รัตนบัณฑิตสกุล	สก.3173
ณัฐรชัย ธีระวงษ์ไพโรจน์	ว-สถ 556	วรชาติ นิลสำราญจิต	ส-สถ 3209	ดร.ปิยะวัฒร ชัยเสรี	สย.7227	วิเศรษฐ์ อังสรัตน์โกมล	วฟก.1129	วิศวกรงานระบบความปลอดภัยและป้องกันอัคคีภัย	
จักรพงษ์ มณีบันดี	ว-สม. 13	สุภัครักิจ ลัศวเมศี	ส-สถ 3366	นพดล จิ๋วงาม	สย.9021	วิศวกรงานระบบเครื่องกล		อรรณพ กิ่งชจี	วก.900
เลิศฤทธิ์ นิติไชโย	ว-ภส. 18	ศุภฤกษ์ บรพงษ์	ภ-สถ 15242	ภูมิสถาปนิก		สมจินต์ ติสวัสดิ์	วก.941	ผู้ตรวจสอบงานโครงสร้าง	
ชนินทร พุตอำพร	วถ. 1935	รักพิณา บวมไพโรจน์	ภ-สถ 19909	เลิศฤทธิ์ นิติไชโย	ว-ภส. 18	งานถนนและระบบระบายน้ำภายนอกอาคาร			
เกชา ธีระโกเมน	วก.500,วส.56	งานตกแต่งภายในและครุภัณฑ์		เอกสิทธิ์ อรุณวงศ์ ณ อยุธยา	ส-ภส. 6	จุตม หงษ์ประธานพร	สย.7267	ผู้เชี่ยวชาญงานประหยัดพลังงานและอาคารเขียว	
		จักรพงษ์ มณีบันดี	ว-สน 13	ภาวินี โพธานุรักษ์	ส-ภส. 85	อรรถวุฒิ กองศวสนะ	ภย.22332	ผศ.ดร. ชนิกานต์ ชิ้มประยูร	
		ศิริกันยา ชุ่มเชยกลิ่น		พูนิชัย ไชจน์ทวีพิทักษ์	ภ-ภส. 8	งานออกแบบแสงสว่าง		อนุชิต พึ่งกล่อม	
		เกรียงยศ จรูญศรีสวัสดิ์	ภ-สน 1465	ธเนศวร แพร้ตนติผก	ภ-ภส. 580	ดร. วรรณภา พิมพ์วิชิระกุล	ภสถ. 2956	ธานินทร์ แสงสร้อย	ส-สถ 2747

ชื่อโครงการ :

โครงการพัฒนาพื้นที่ส่วนขยาย

ศูนย์ราชการเฉลิมพระเกียรติ ๘๐ พรรษา ๕ ธันวาคม ๒๕๕๐ พื้นที่โซน C ศูนย์ราชการโซน C อาคารทิศตะวันออก (E)

REVISION			
NO.	DATE	DESCRIPTION	BY
0	22/03/64	FOR BIDDING	GCDT

ชื่อแบบ :

แบบแปลน สำหรับชั้นที่ 6

เขียนโดย : Author	
ตรวจสอบโดย : Checker	22 มีนาคม 2564
อนุมัติโดย : Approver	มาตราส่วน : 1:750
เลขที่แบบ : GCC-D-E-EE-05-0601	

SIZE: A1 - 84 x 594 mm.

ALL PRINTS SPECIFICATION AND THEIR COPY RIGHT ARE THE PROPERTIES OF GOVERNMENT CENTER DESIGN TEAM AND MUST NOT BE COPIED OR REPRODUCED WITHOUT WRITTEN PERMISSION FROM GOVERNMENT CENTER DESIGN TEAM